АЛЬБОМ БАЯНІСТА

3 випуск

ДЕРЖАВНЕ ВИДАВНИЦТВО
ОБРАЗОТВОРЧОГО МИСТЕЦТВА
І МУЗИЧНОЇ ЛІТЕРАТУРИ УРСР
КИЇВ · 1961

АЛЬБОМ БАЯНИСТА

Выпуск третий

ПОПУЛЯРНЫЕ ПЬЕСЫ
ДЛЯ БАЯНА С ГОТОВЫМИ АККОРДАМИ
И ДЛЯ ВЫБОРНОГО

Переложил и обработал
С. ЧАПКИЙ

ГОСУДАРСТВЕННОЕ ИЗДАТЕЛЬСТВО
ИЗОБРАЗИТЕЛЬНОГО ИСКУССТВА
И МУЗЫКАЛЬНОЙ ЛИТЕРАТУРЫ
УССР
КИЕВ — 1961

Ноты: Ale07.ru

АЛЬБОМ БАЯНІСТА

Випуск третій

ПОПУЛЯРНІ П'ЄСИ
ДЛЯ БАЯНА З ГОТОВИМИ АКОРДАМИ
ТА ДЛЯ ВИБОРНОГО

Переклав та обробив
С. ЧАПКІЙ

ДЕРЖАВНЕ ВИДАВНИЦТВО
ОБРАЗОТВОРЧОГО МИСТЕЦТВА
І МУЗИЧНОЇ ЛІТЕРАТУРИ
УРСР
КИЇВ — 1961

СОНАТА
До мажор
I частина

Д. БОРТНЯНСЬКИЙ

СОНАТА
До мажор
I часть

Д. БОРТНЯНСКИЙ

Allegro moderato

f *p* *p* *cresc.* *f* *p*

Ноты: Ale07.ru

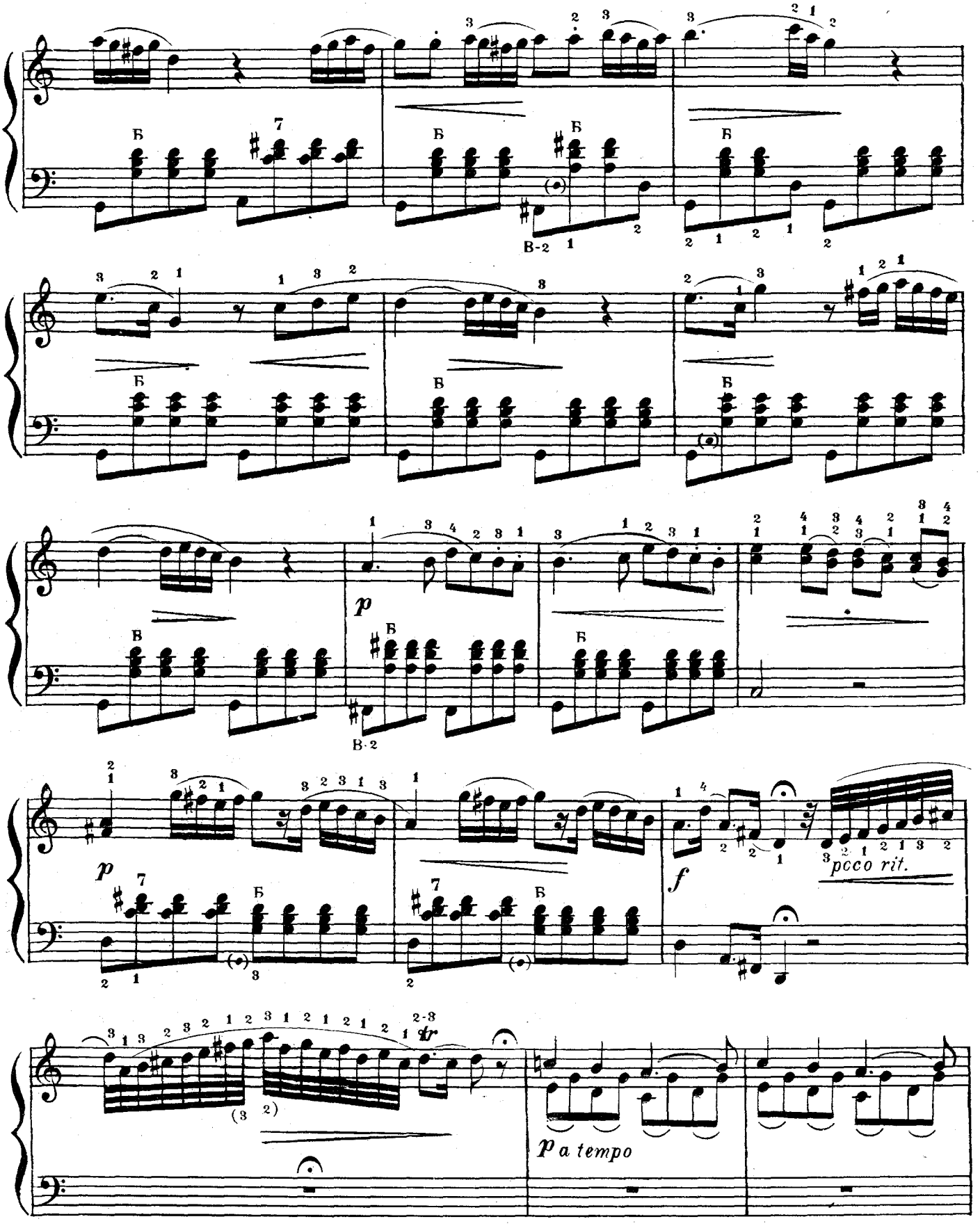

Ноты: Ale07.ru

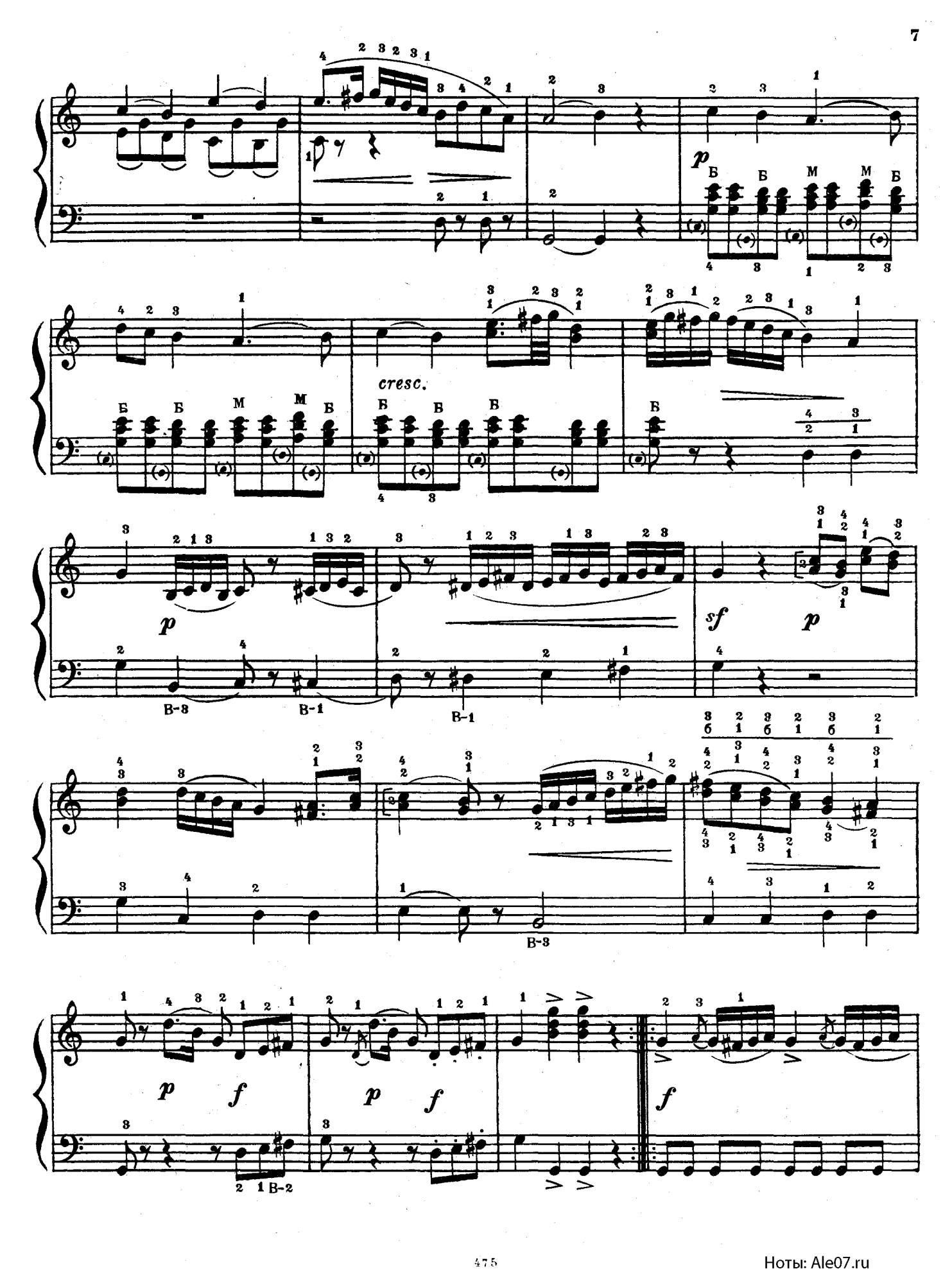

Ноты: Ale07.ru

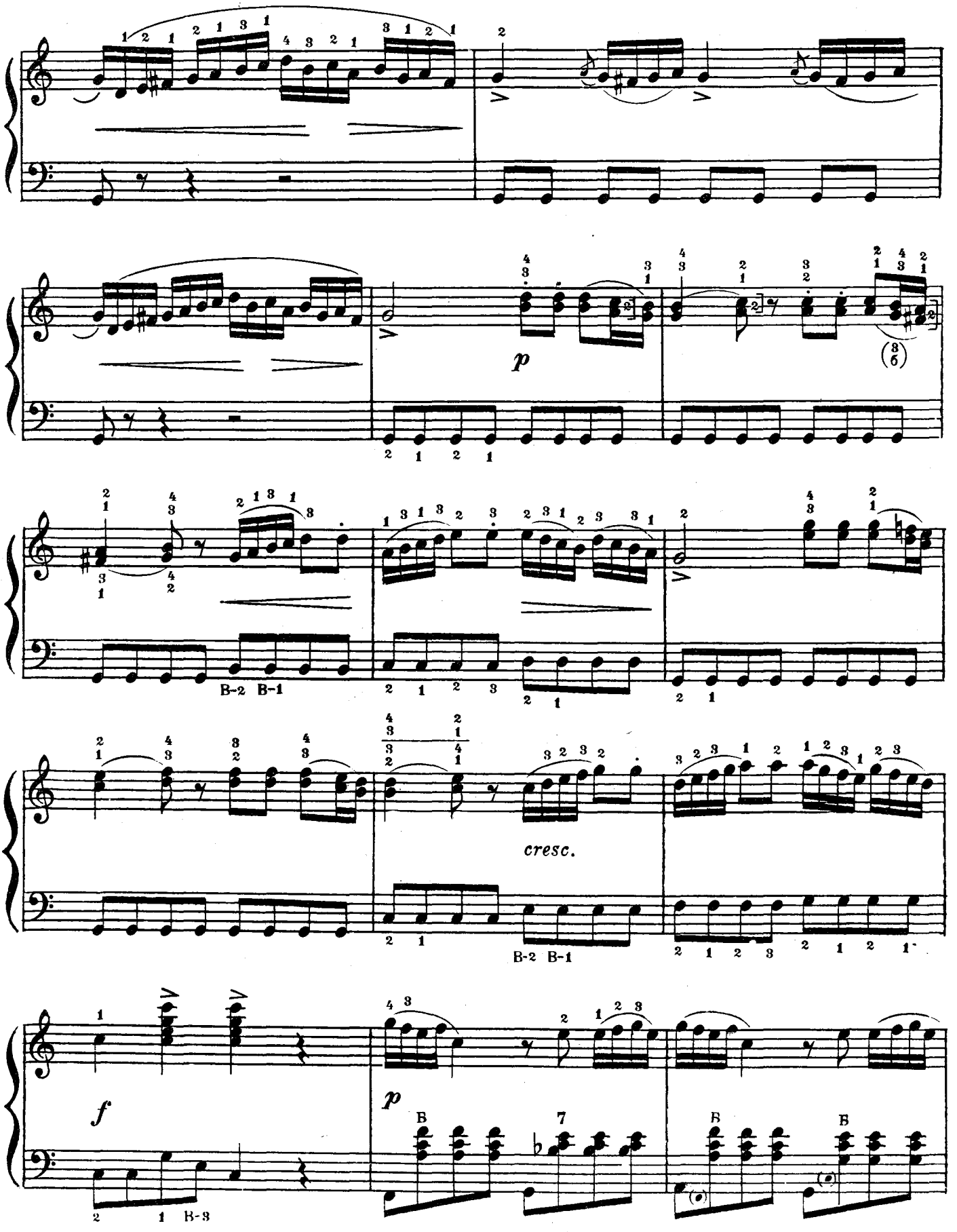

Ноты: Ale07.ru

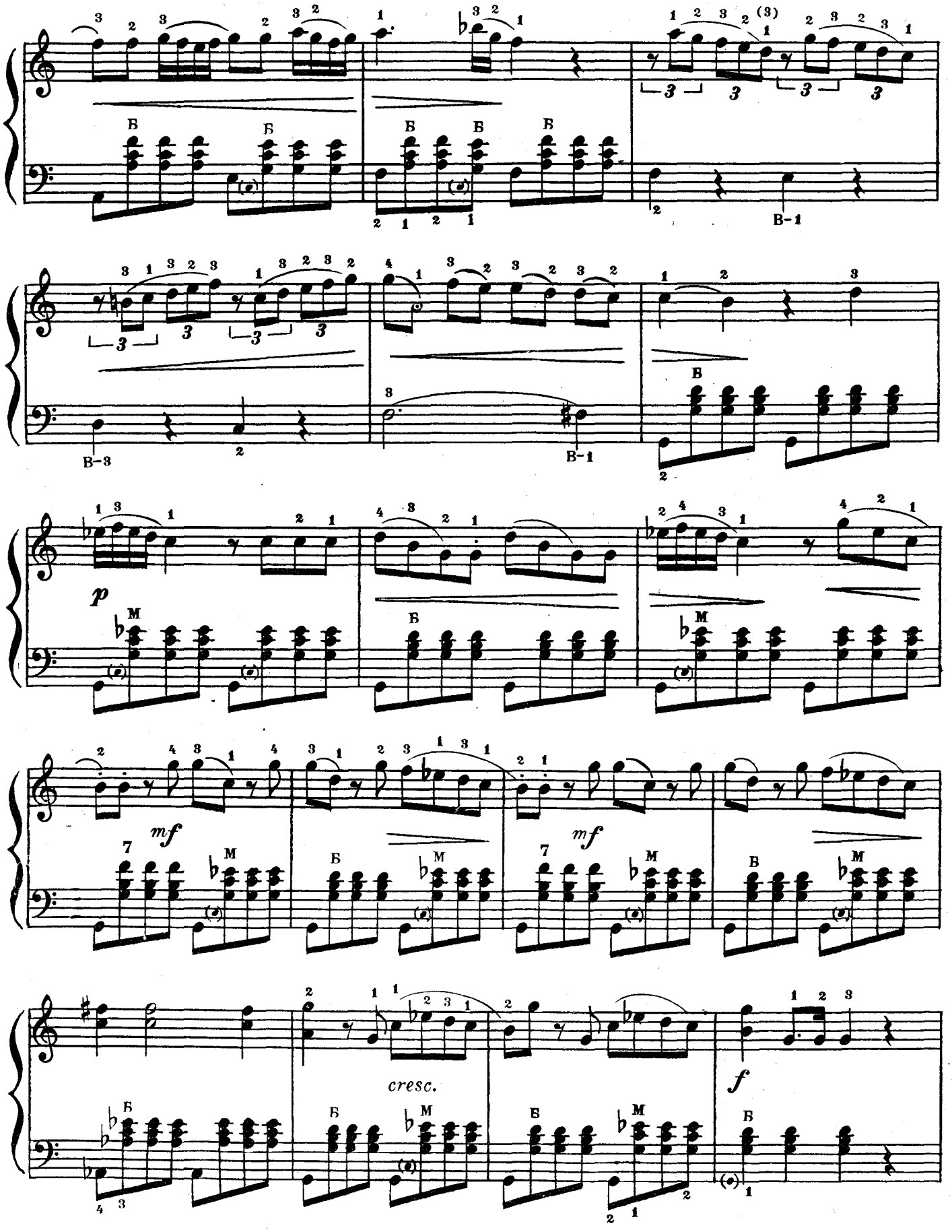

Ноты: Ale07.ru

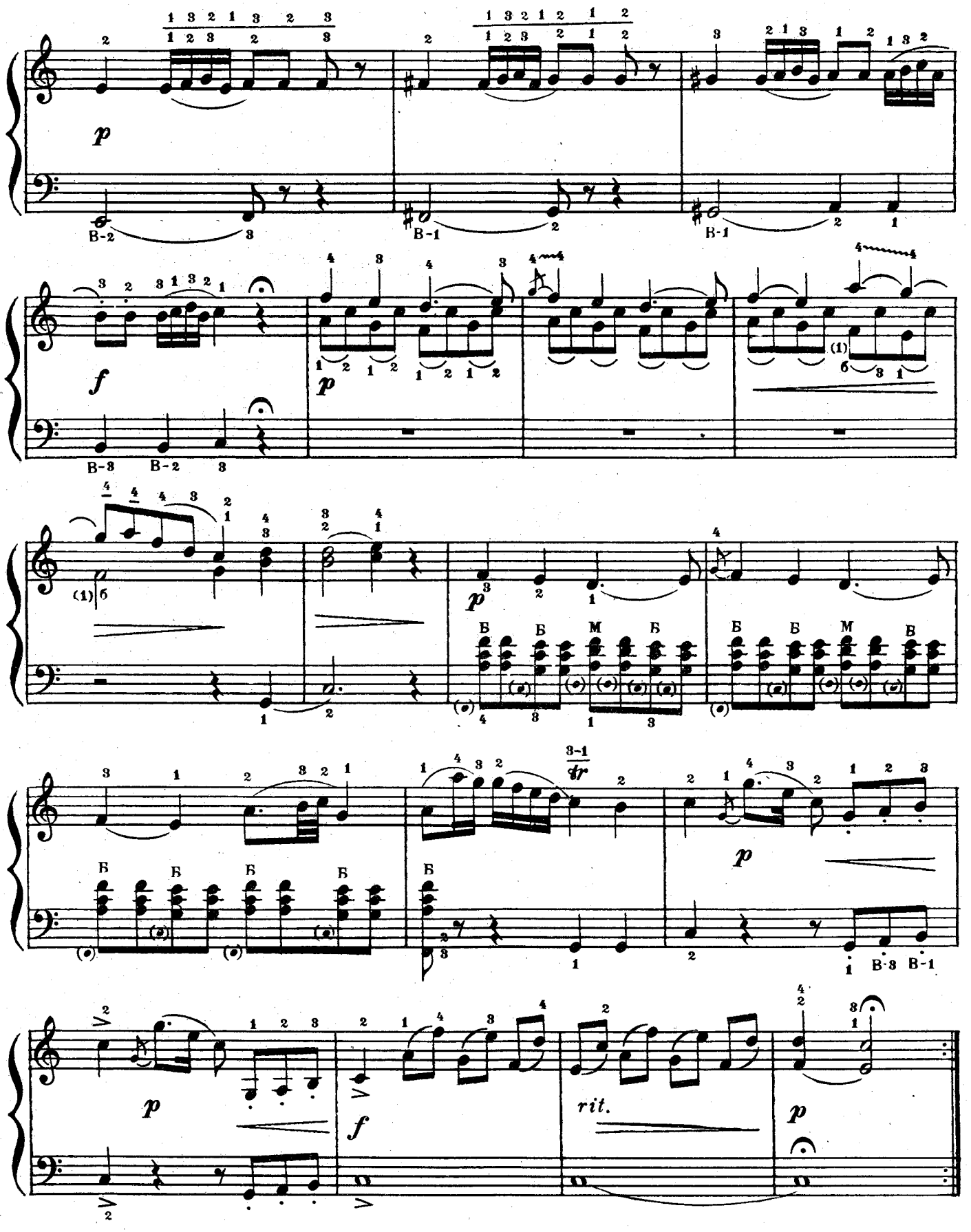

Ноты: Ale07.ru

МАЗУРКА

М. ГЛІНКА

МАЗУРКА

М. ГЛИНКА

Tempo di Mazurka

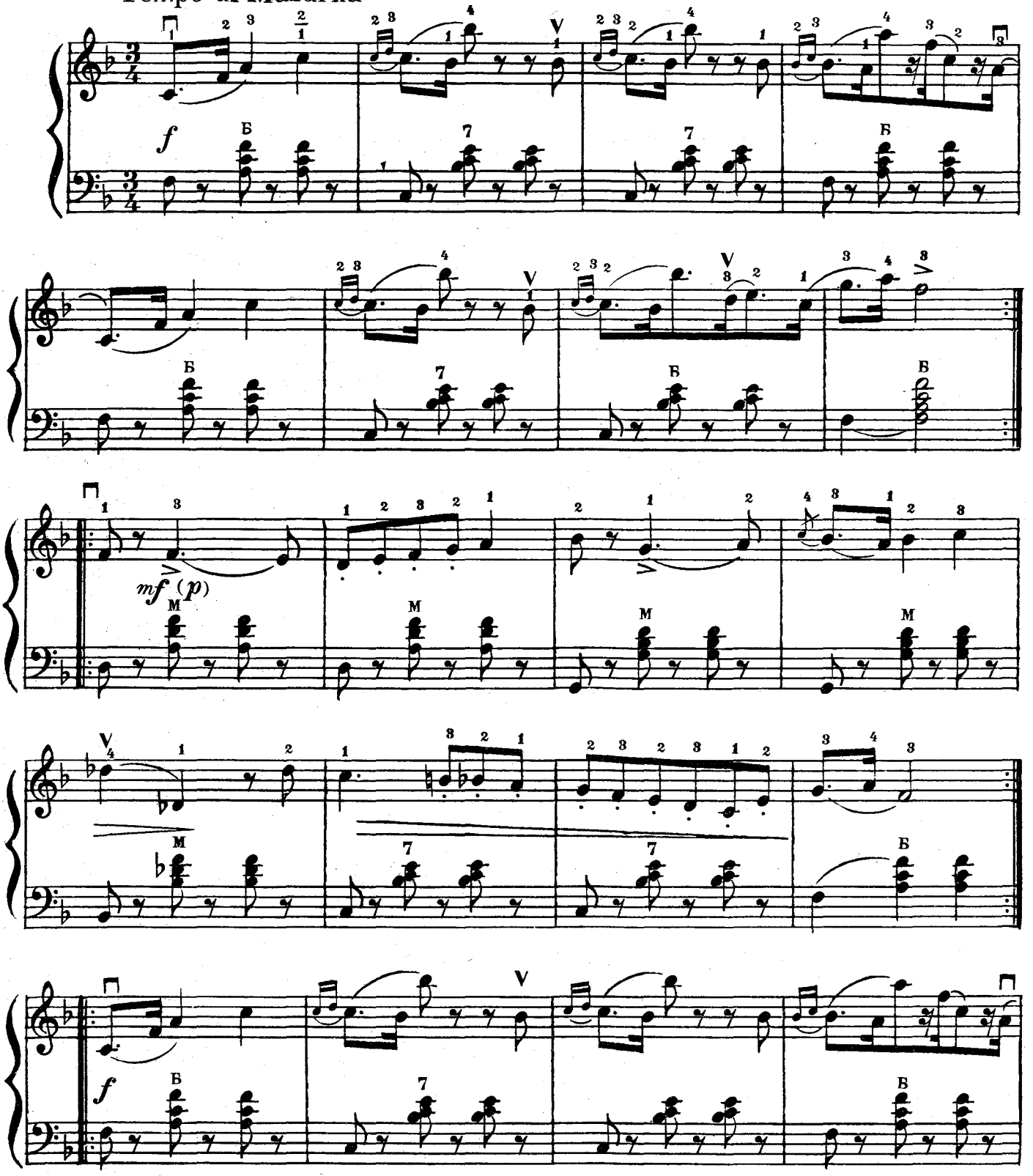

Ноты: Ale07.ru

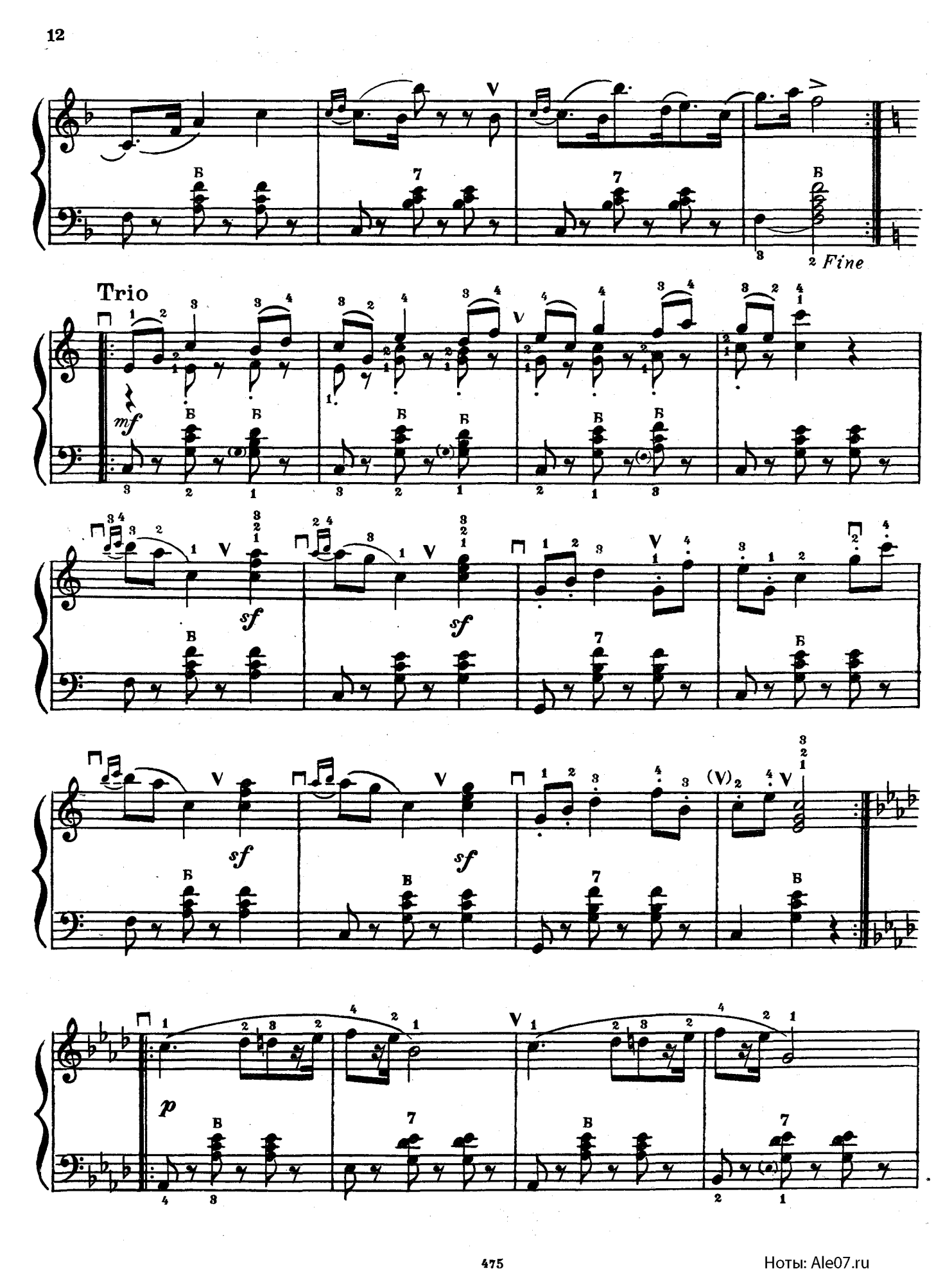

Ноты: Ale07.ru

Повторити з початку до „*Fine*“
Повторить с начала до „*Fine*“

ЛИСТОК З АЛЬБОМА

М. ЛИСЕНКО

ЛИСТОК ИЗ АЛЬБОМА

Н. ЛЫСЕНКО

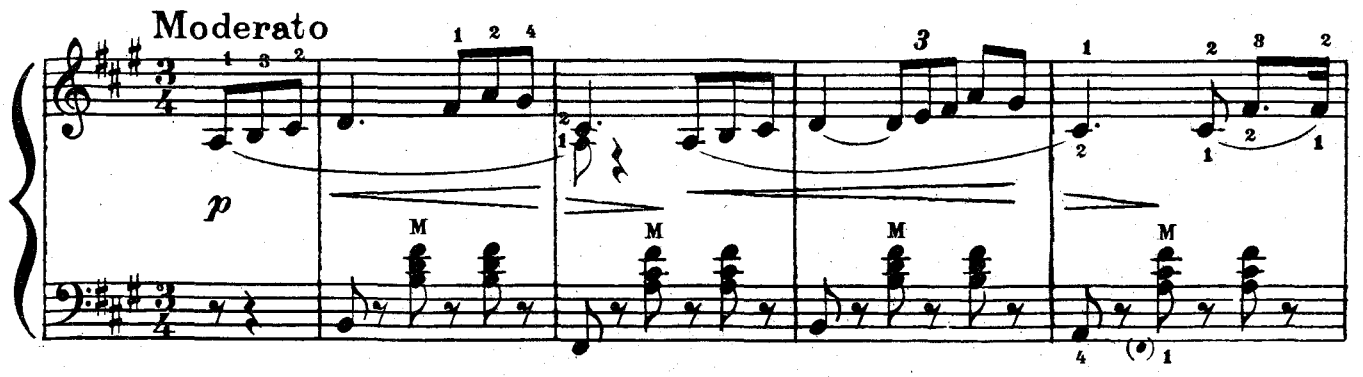

Ноты: Ale07.ru

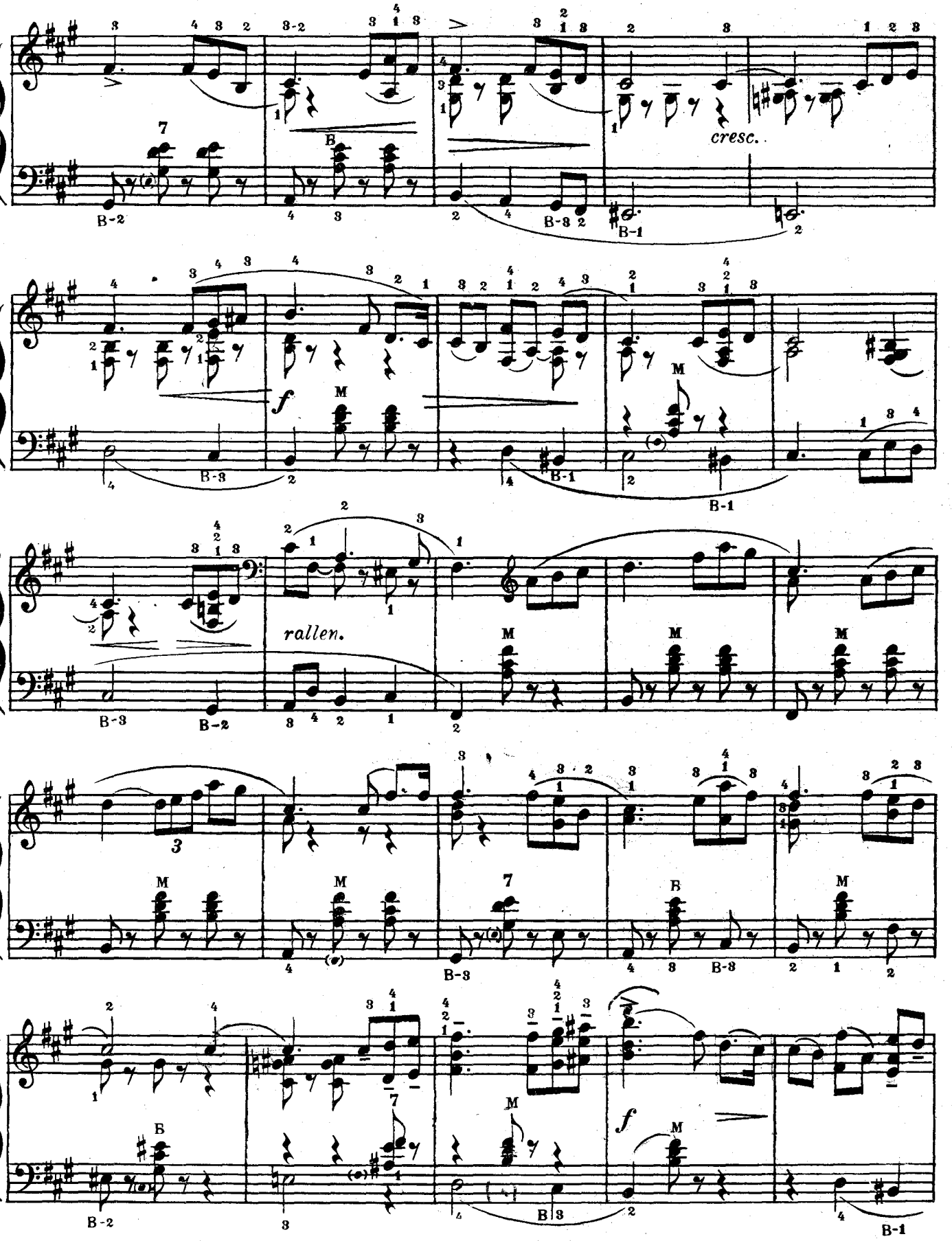

Ноты: Ale07.ru

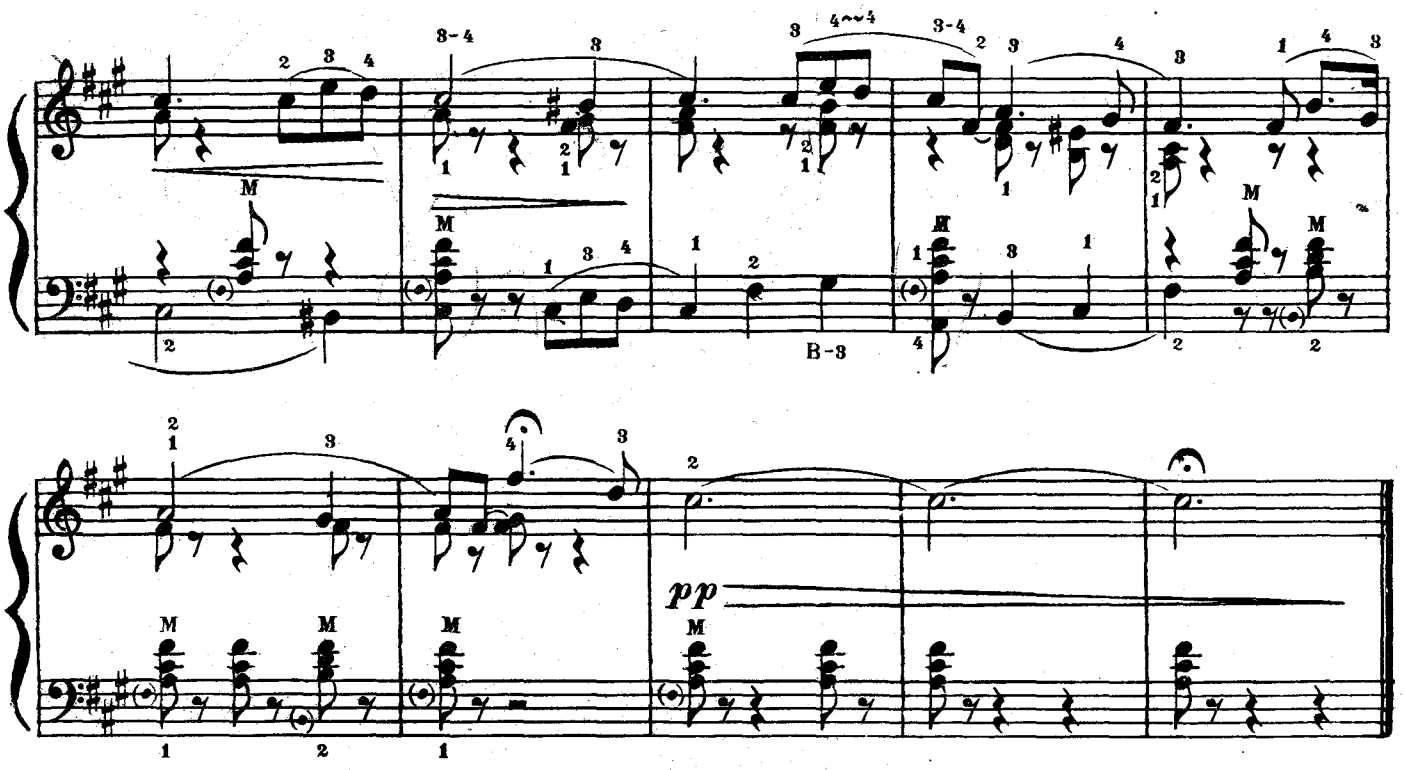

МЕНУЕТ

В. МОЦАРТ

МЕНУЭТ

В. МОЦАРТ.

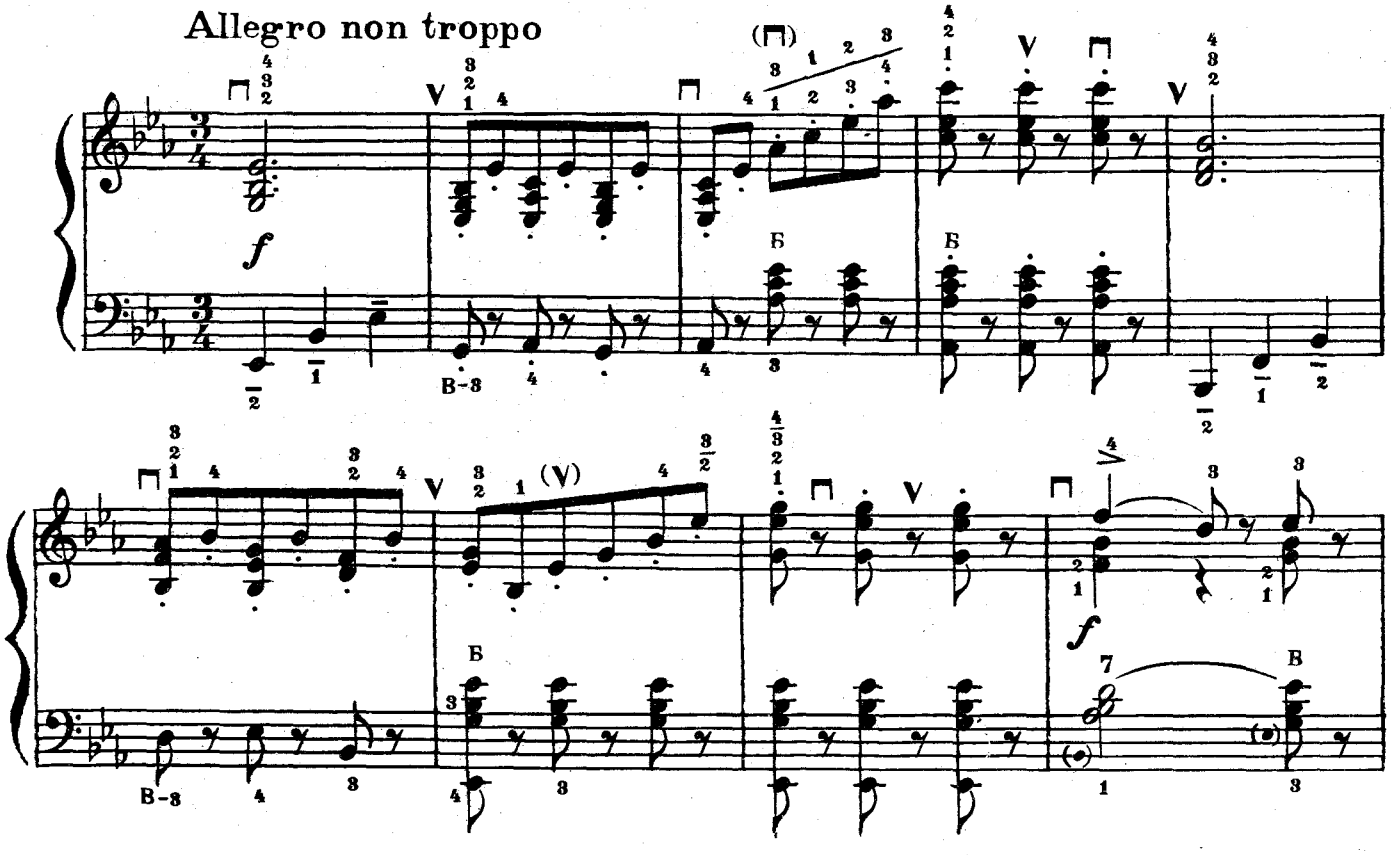

Ноты: Ale07.ru

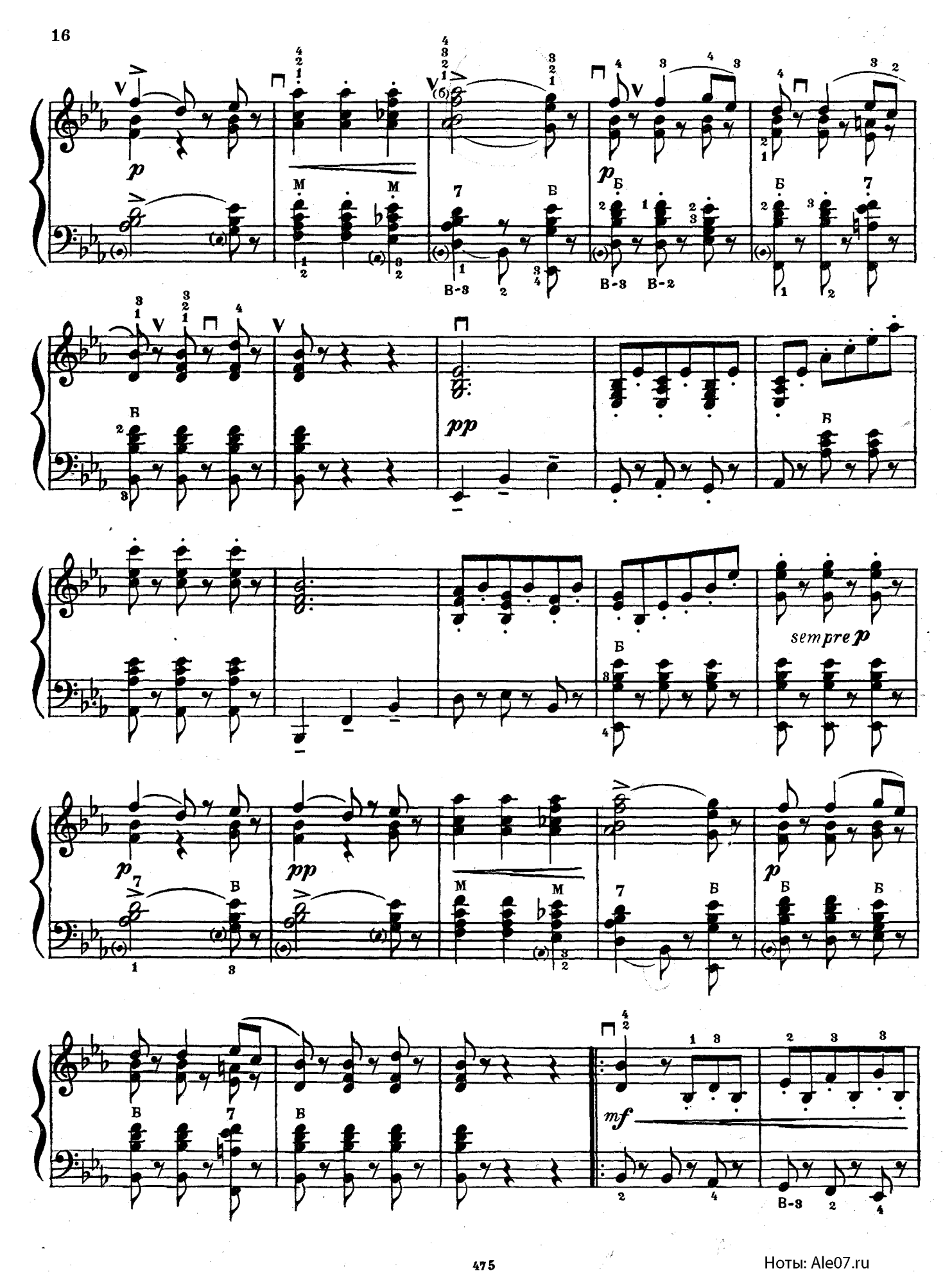

Ноты: Ale07.ru

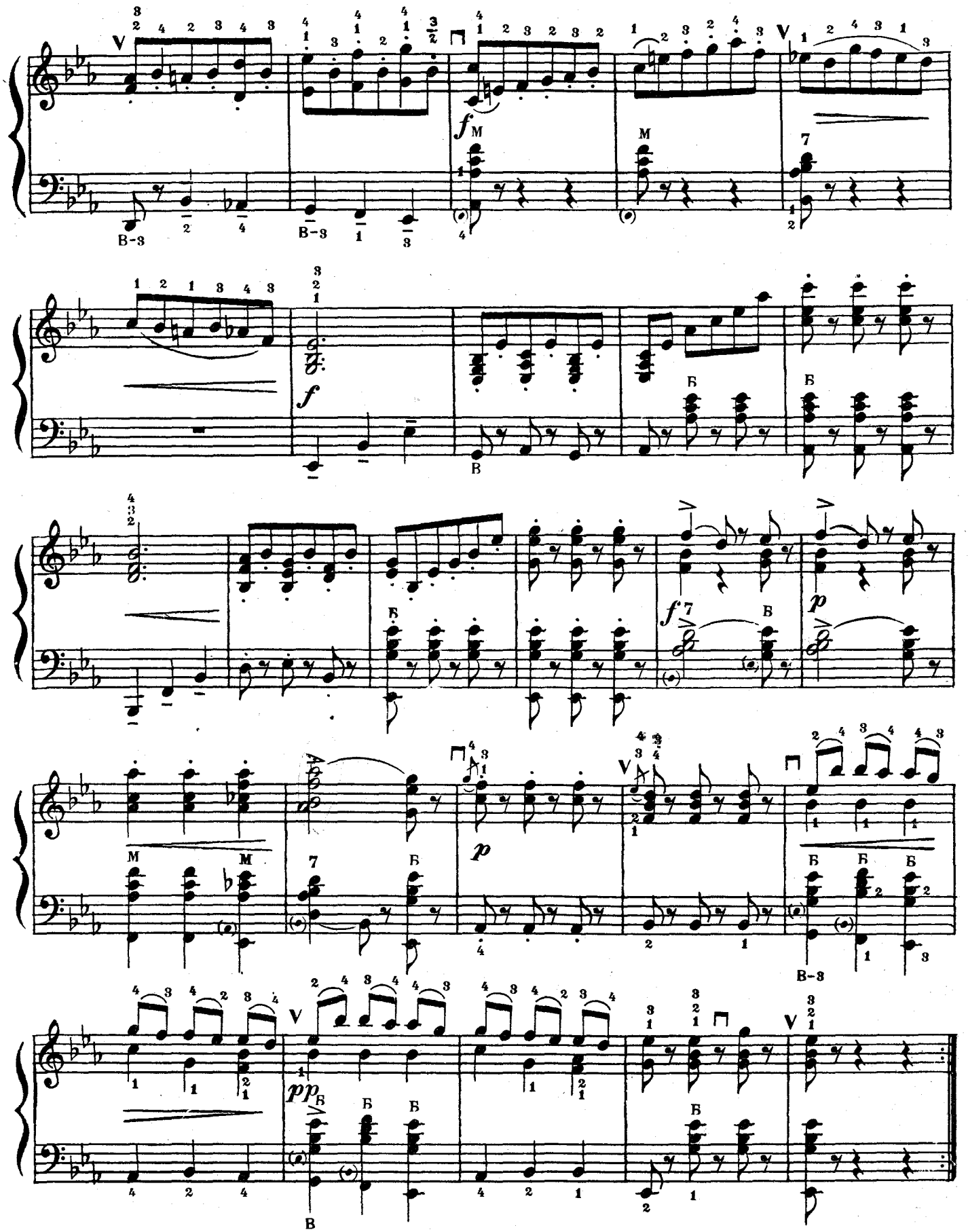

Ноты: Ale07.ru

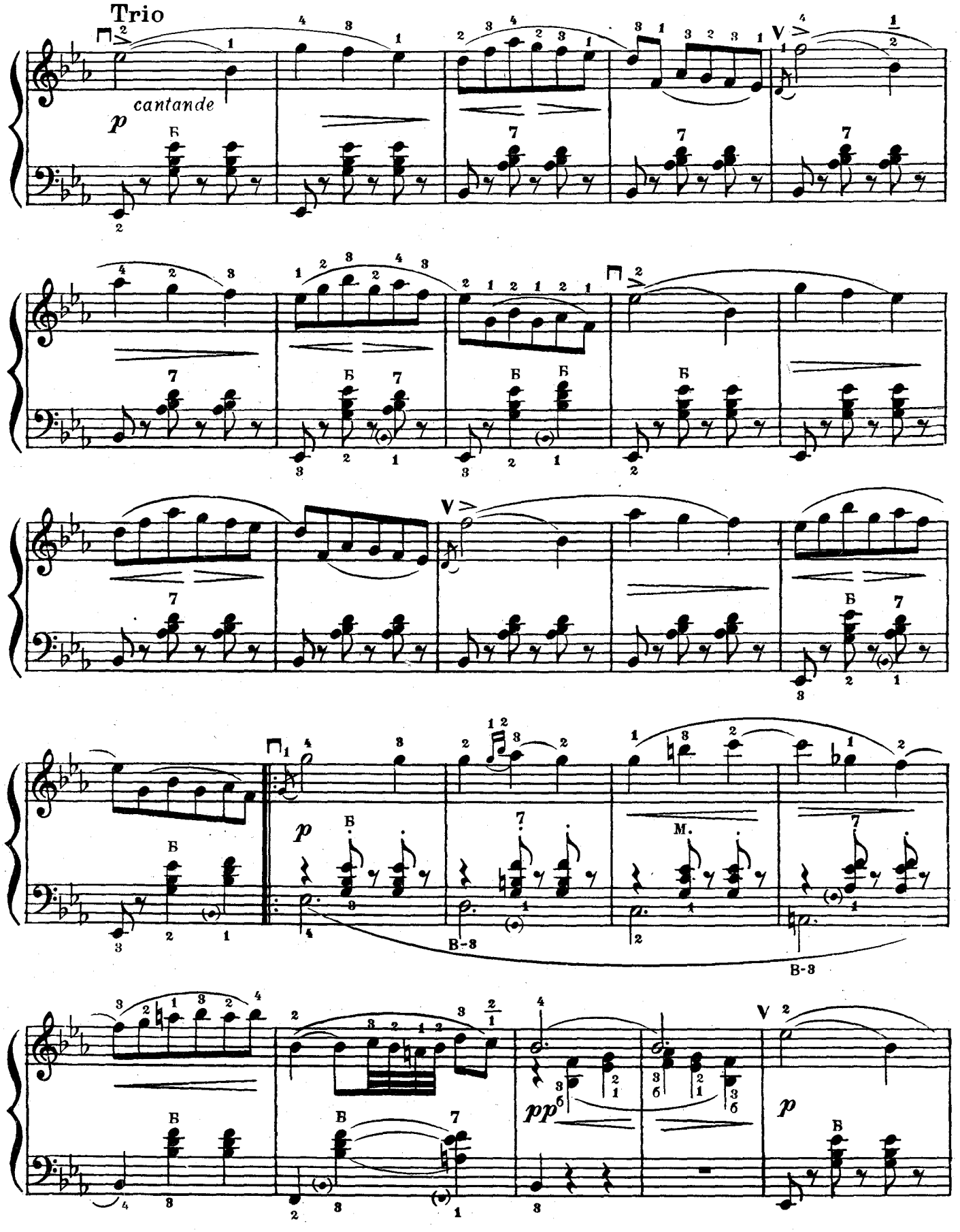

Ноты: Ale07.ru

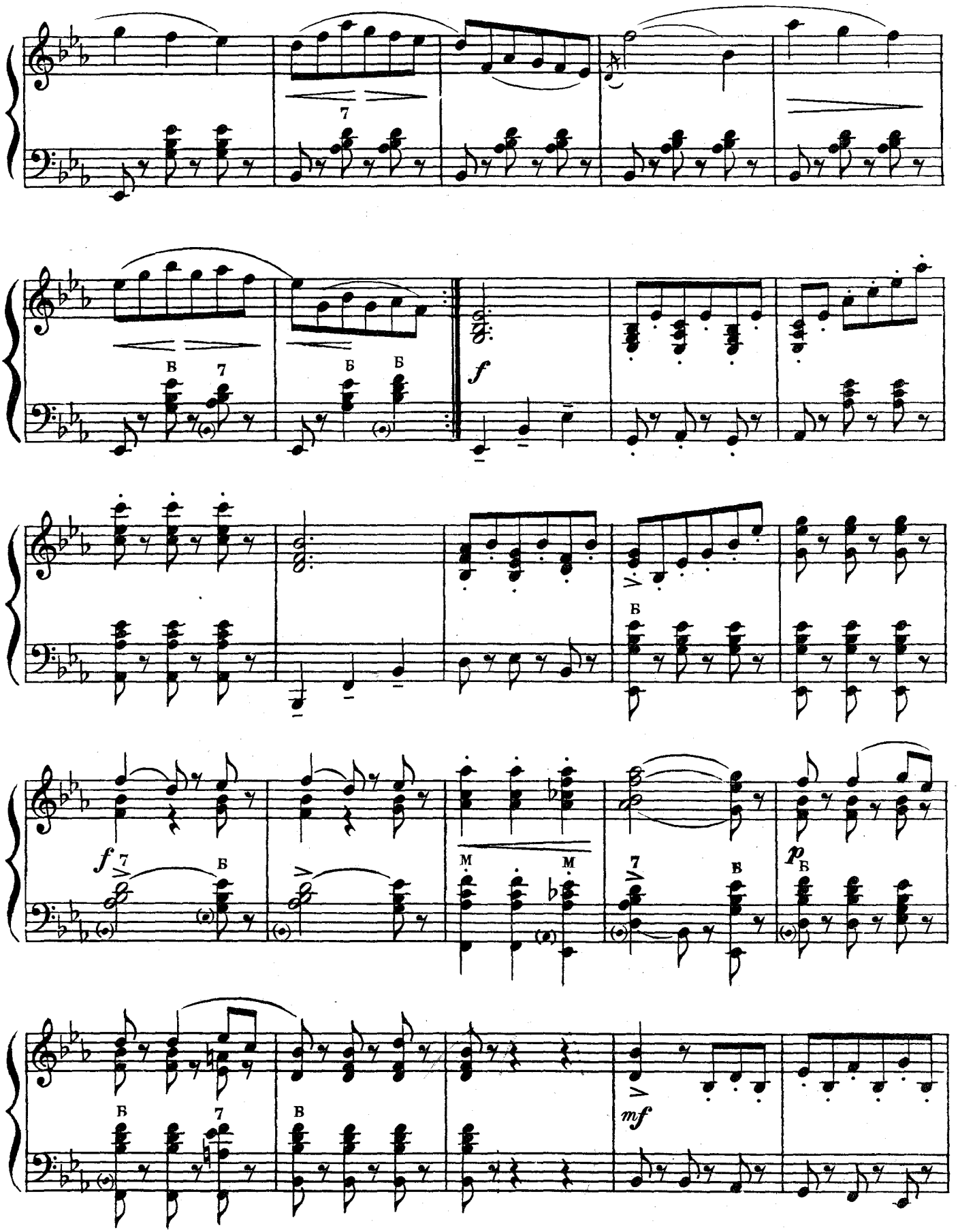

Ноты: Ale07.ru

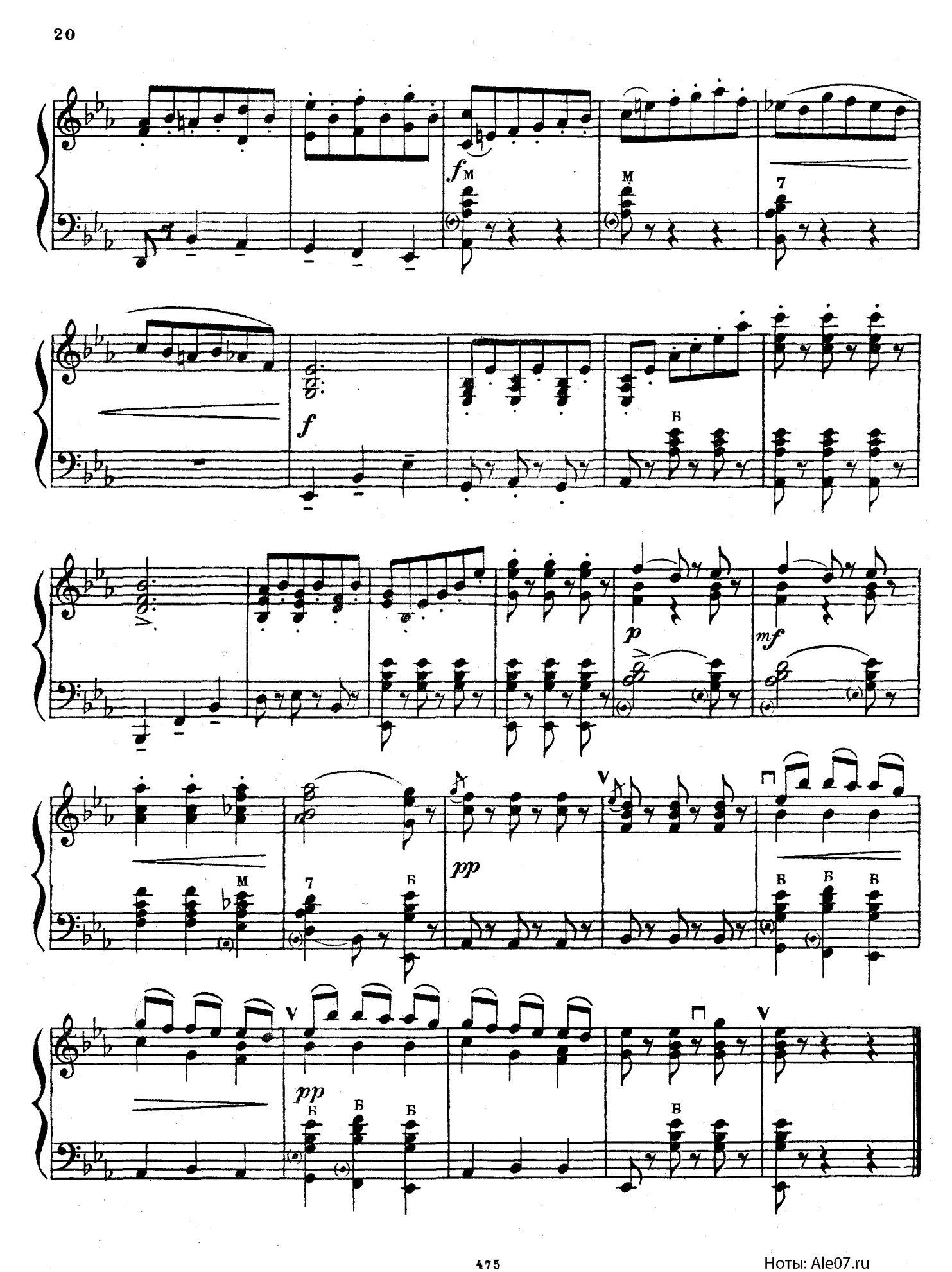

Ноты: Ale07.ru

БДЖІЛКА

Ф. ШУБЕРТ
Переклад Г. ТИШКЕВИЧА

ПЧЁЛКА

Ф. ШУБЕРТ
Переложение Г. ТЫШКЕВИЧА

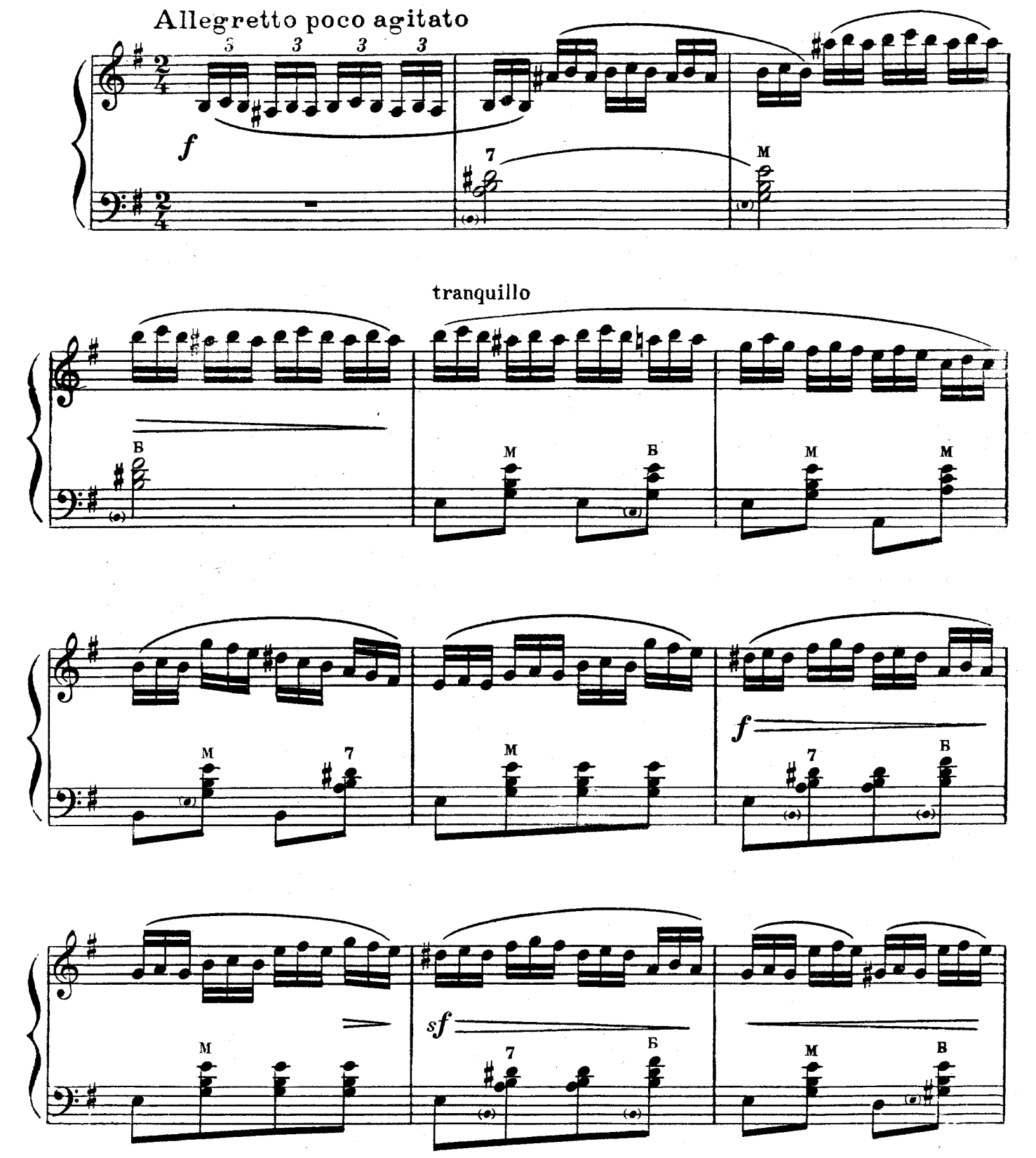

Ноты: Ale07.ru

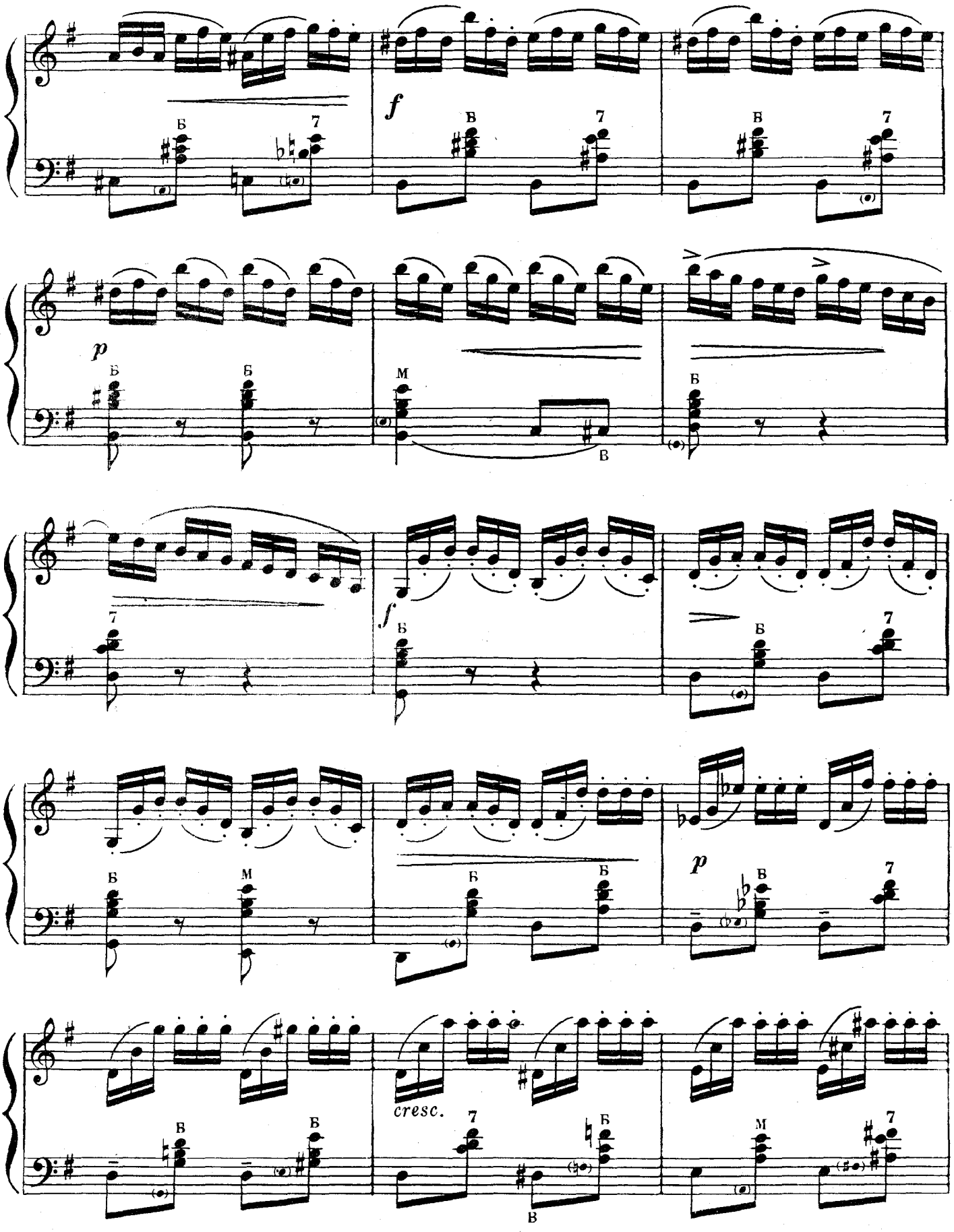

Ноты: Ale07.ru

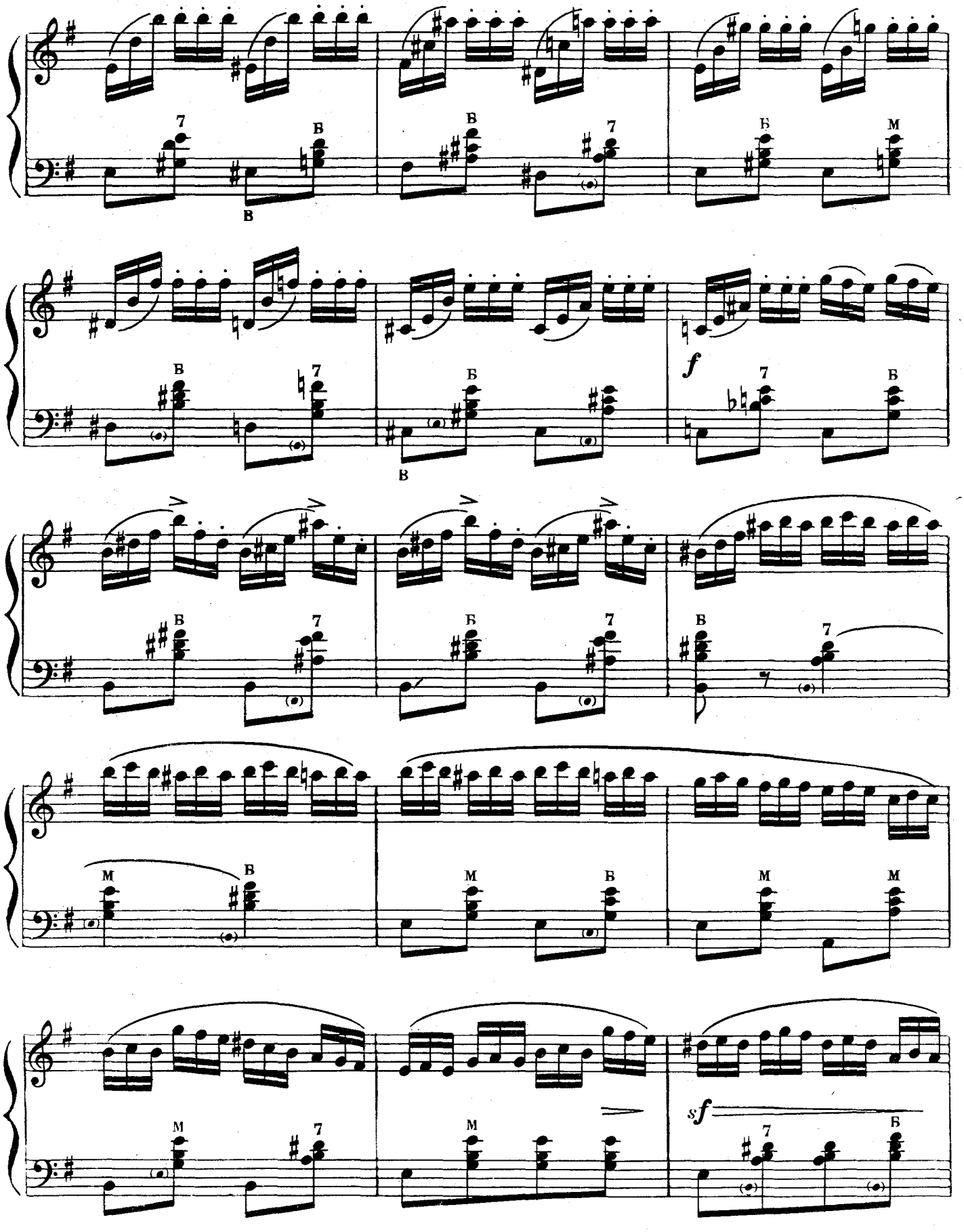

Ноты: Ale07.ru

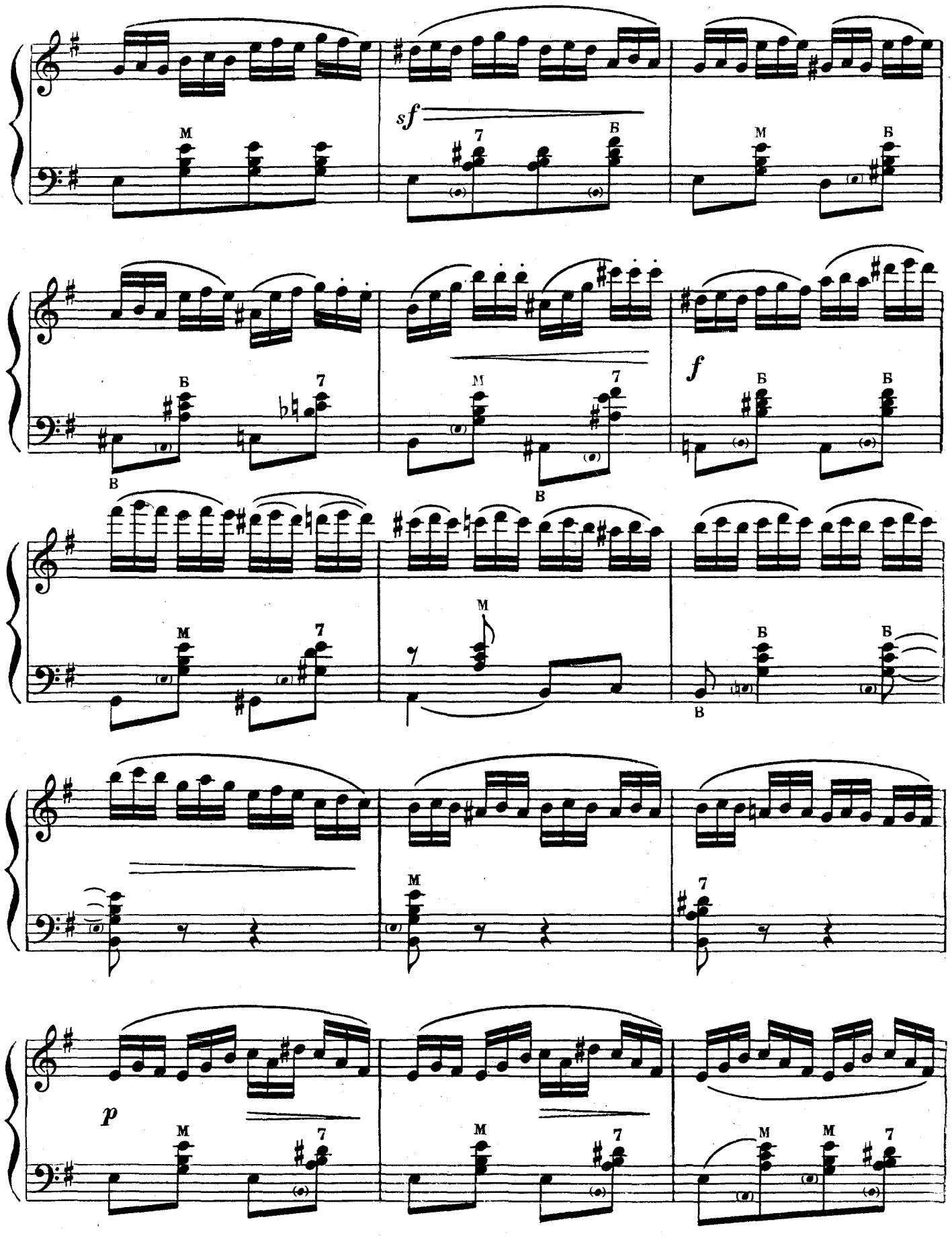

Ноты: Ale07.ru

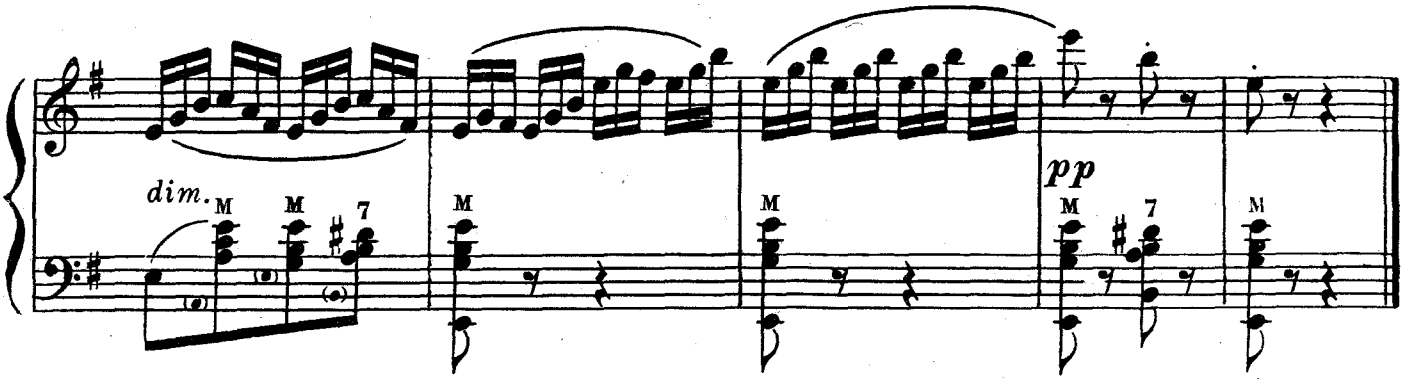

ВАРІАЦІЇ

Н. ПАГАНІНІ
Переклад Г. ТИШКЕВИЧА

ВАРИАЦИИ

Н. ПАГАНИНИ
Переложение Г. ТЫШКЕВИЧА

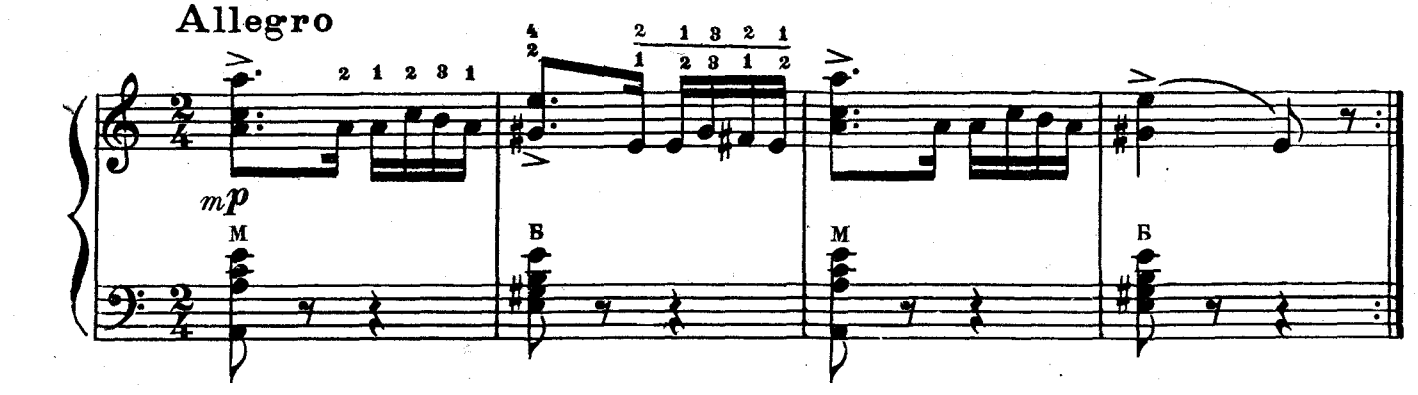

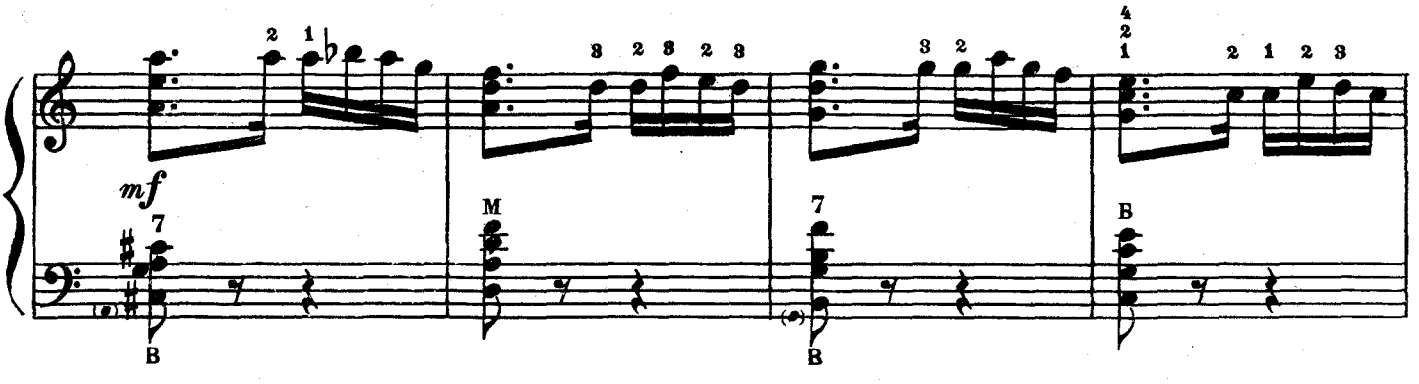

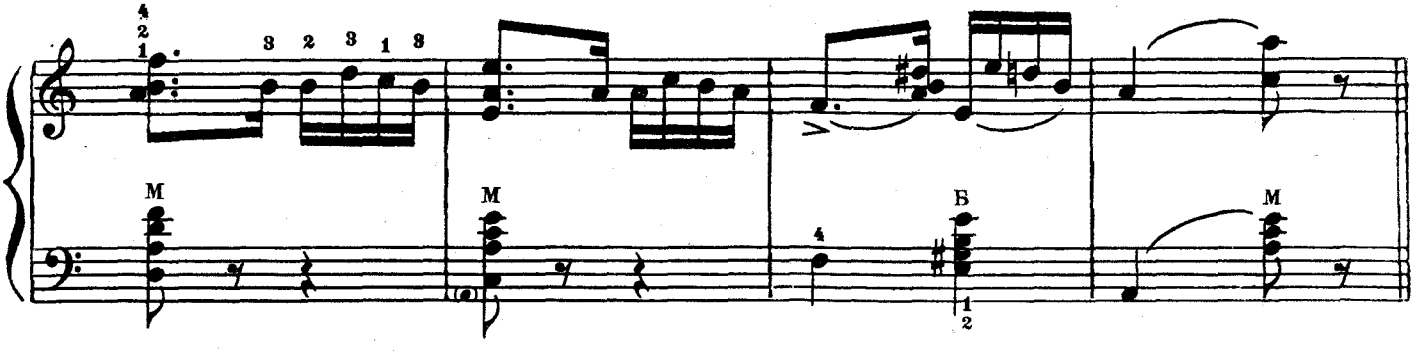

Ноты: Ale07.ru

Var. I

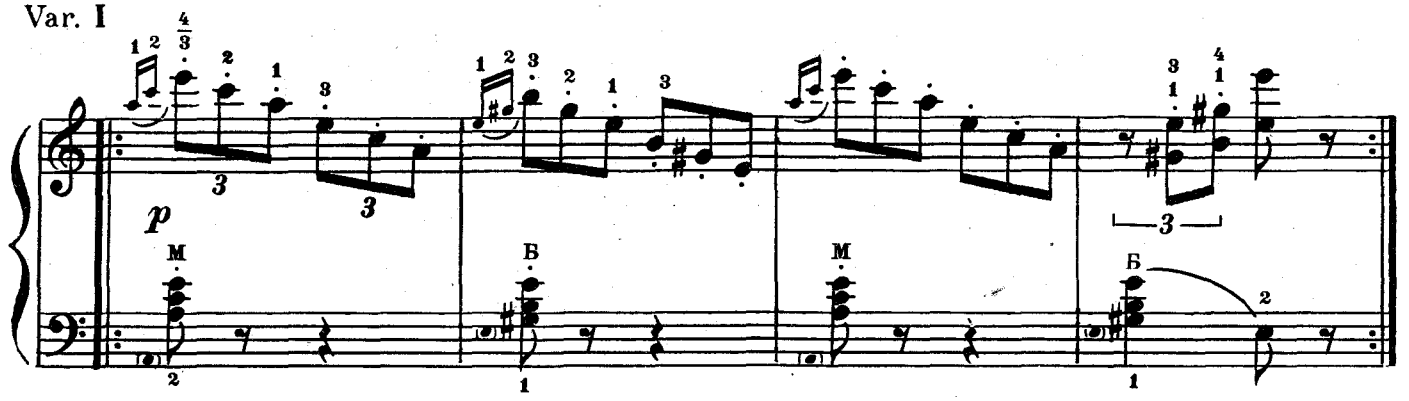

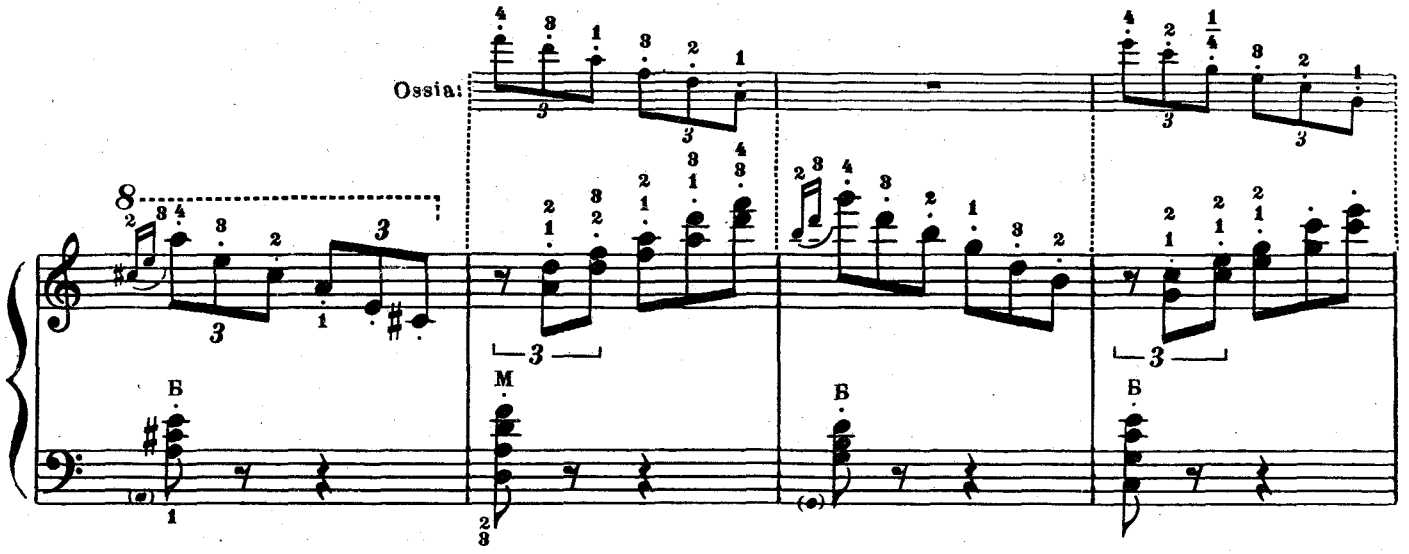

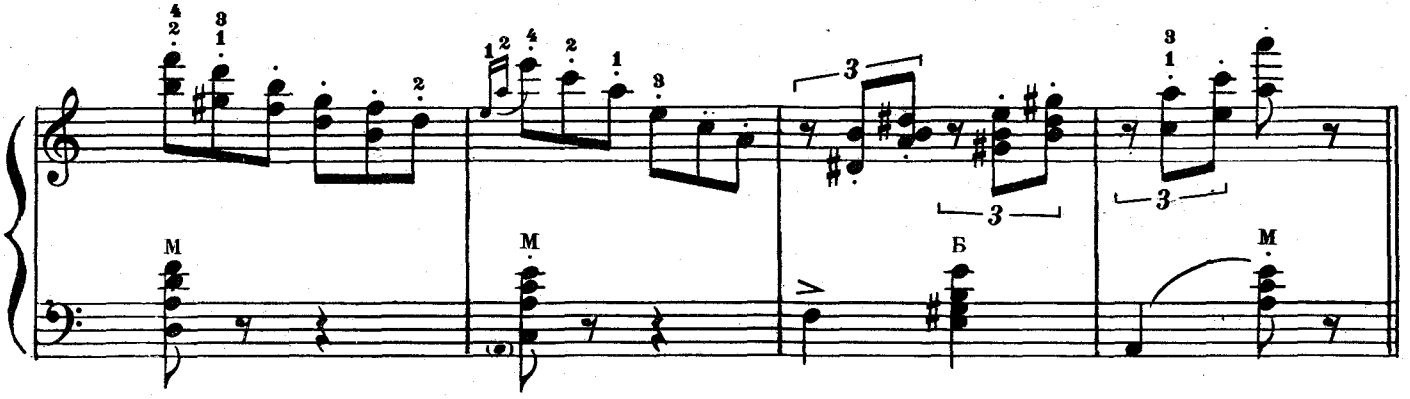

Var. II

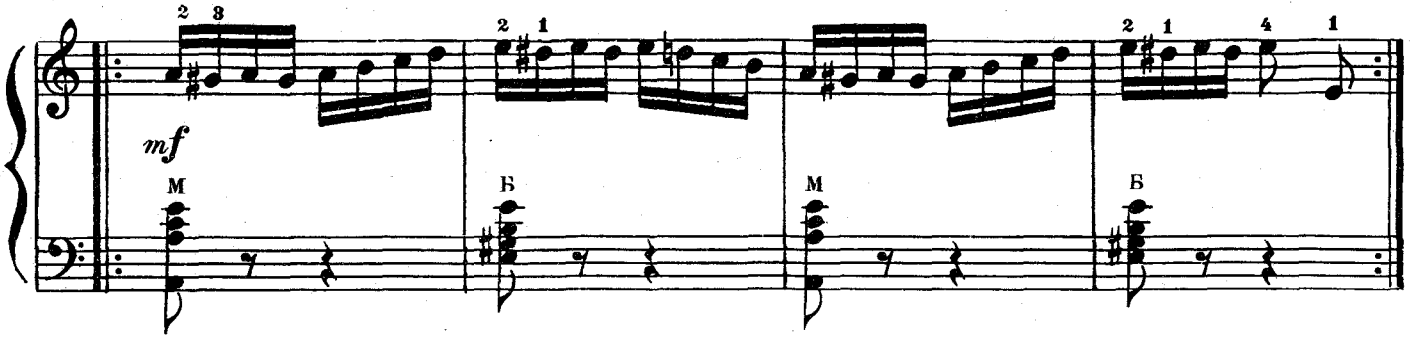

Ноты: Ale07.ru

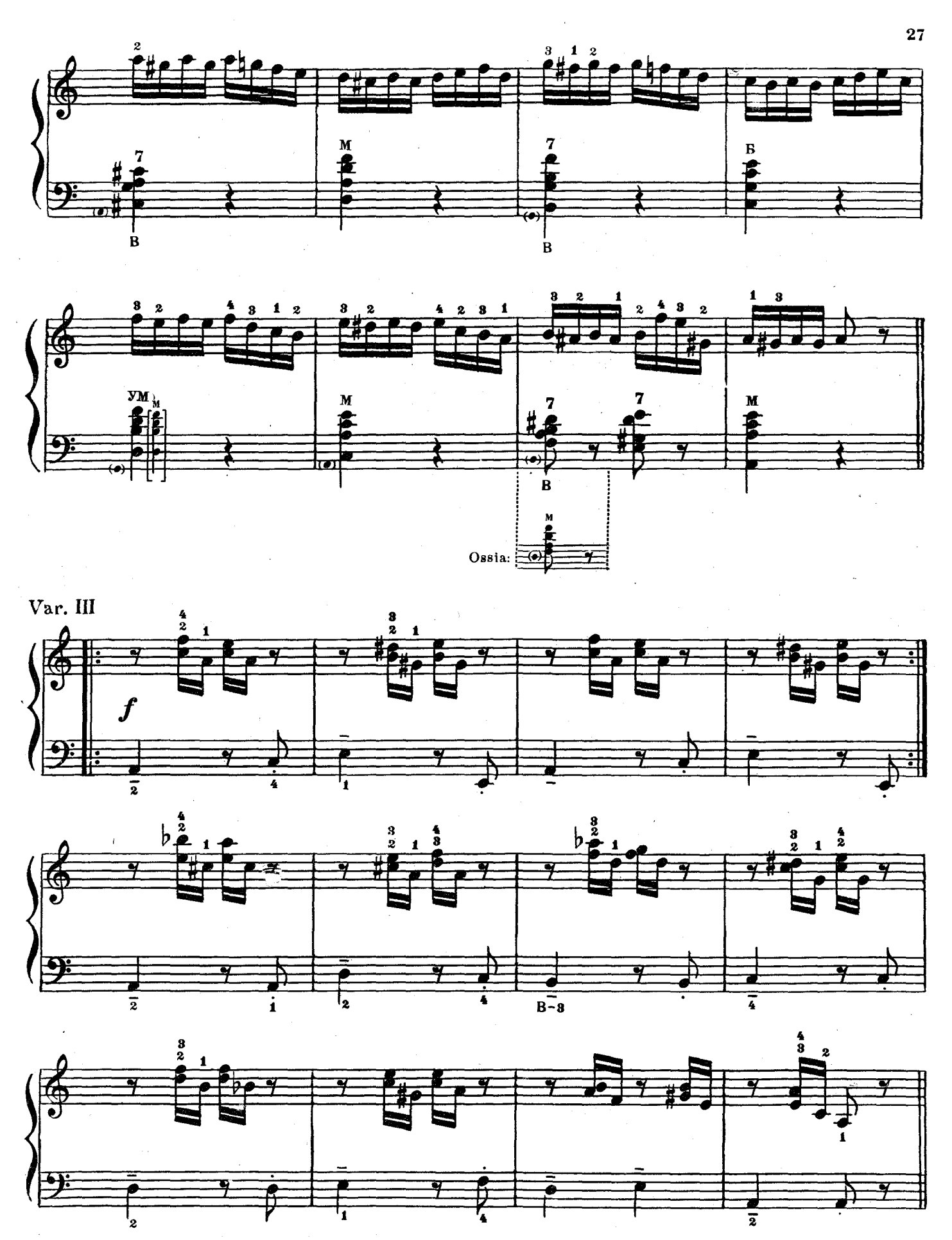

Ноты: Ale07.ru

Var. IV **Animato**

mf

cresc.

Var. V

p *leggiero*

Ноты: Ale07.ru

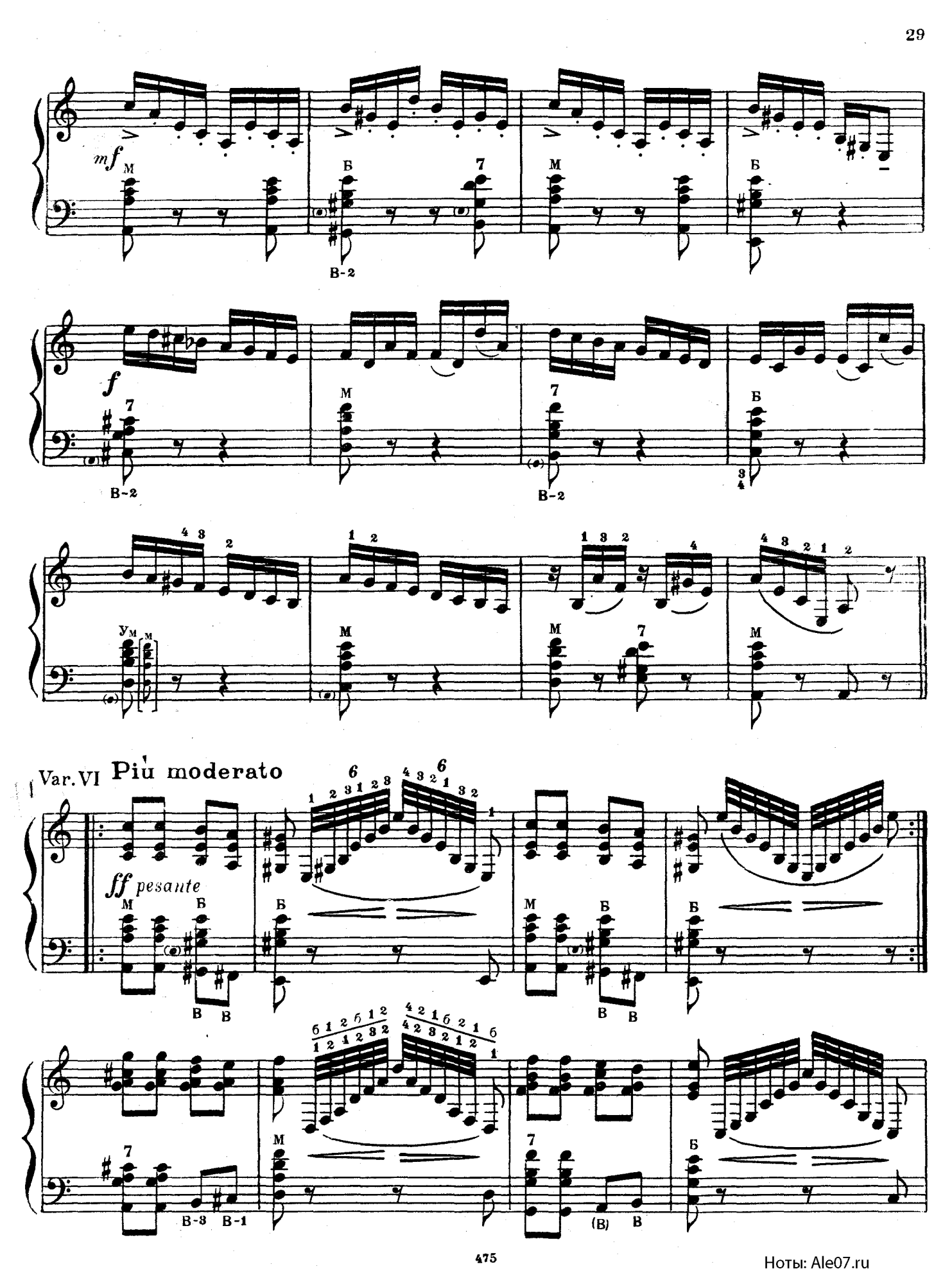

Ноты: Ale07.ru

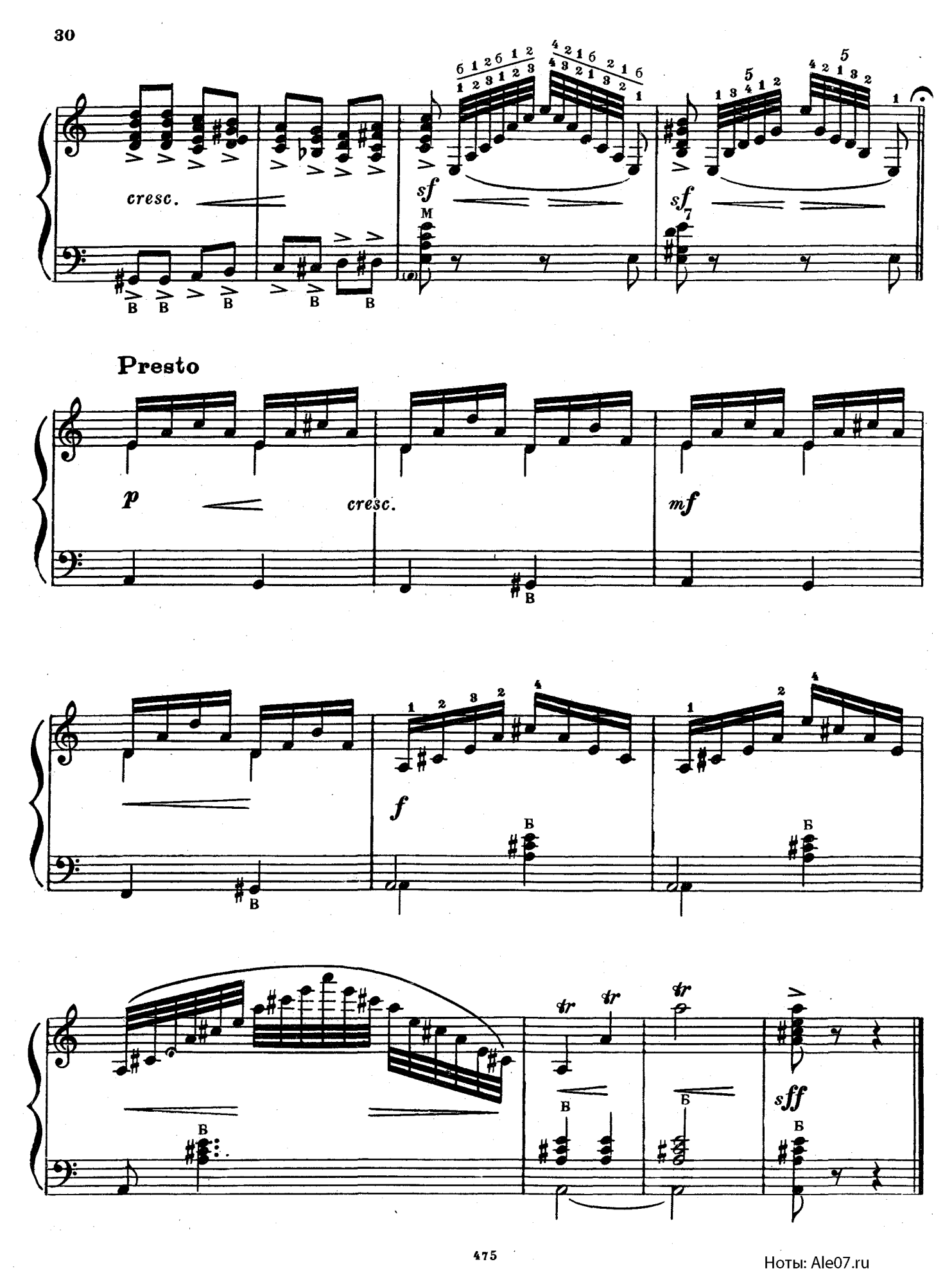

Ноты: Ale07.ru

ЗНАЧНА ПОДІЯ

Р. ШУМАН

ЗНАЧИТЕЛЬНОЕ СОБЫТИЕ

Р. ШУМАН

♩=112. (𝅗𝅥=132.)

f *mf* *Fine* *ff*

Повторити з початку до „*Fine*“

Повторить с начала до „*Fine*“

ПРЕЛЮД N 20

Ф. ШОПЕН

ПРЕЛЮД N 20

Ф. ШОПЕН

Largo

ff

Нижня строчка для виборного баяна

Нижняя строка для выборного баяна

Ноты: Ale07.ru

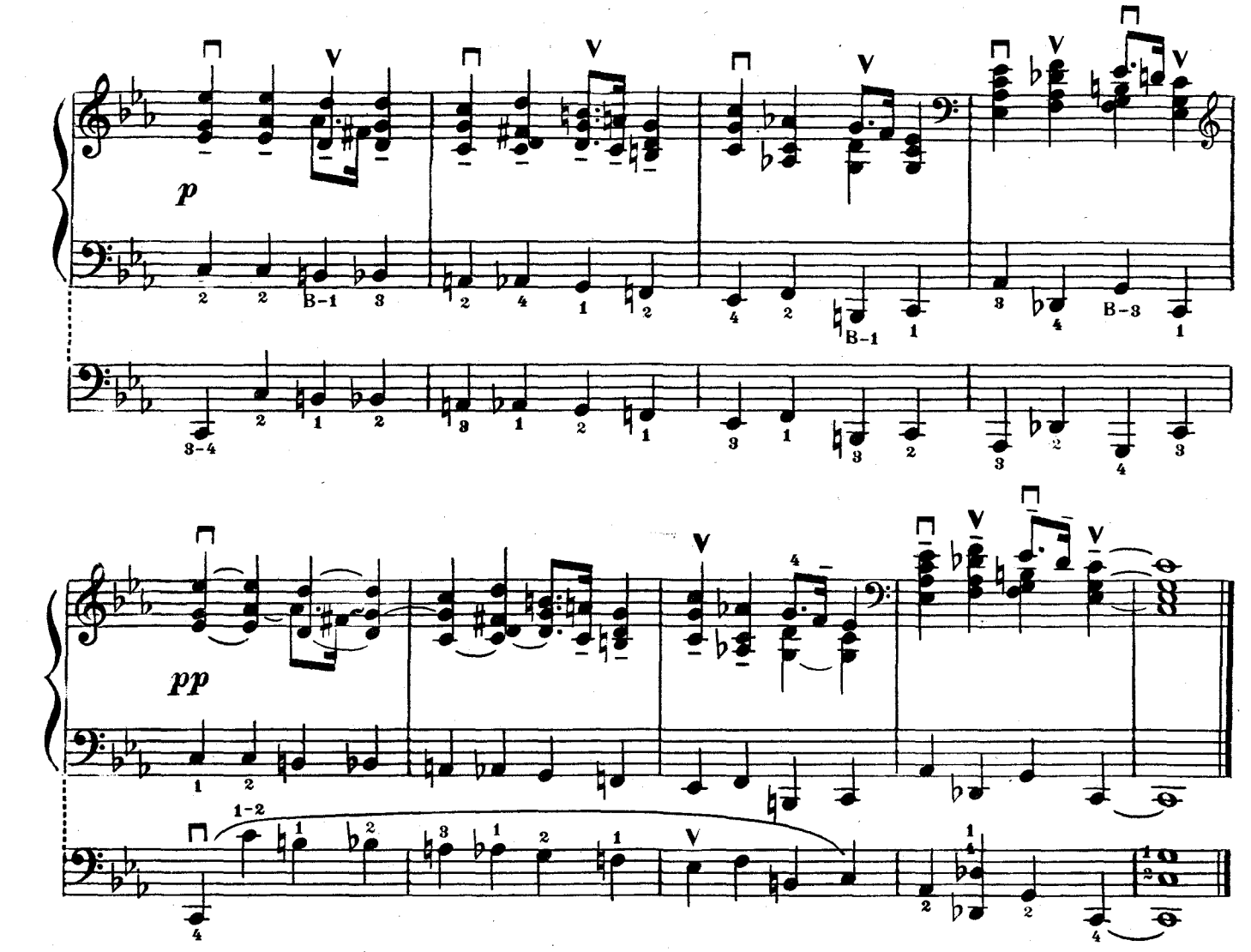

ПРЕЛЮД N 7

Ф. ШОПЕН

ПРЕЛЮД N 7

Ф. ШОПЕН

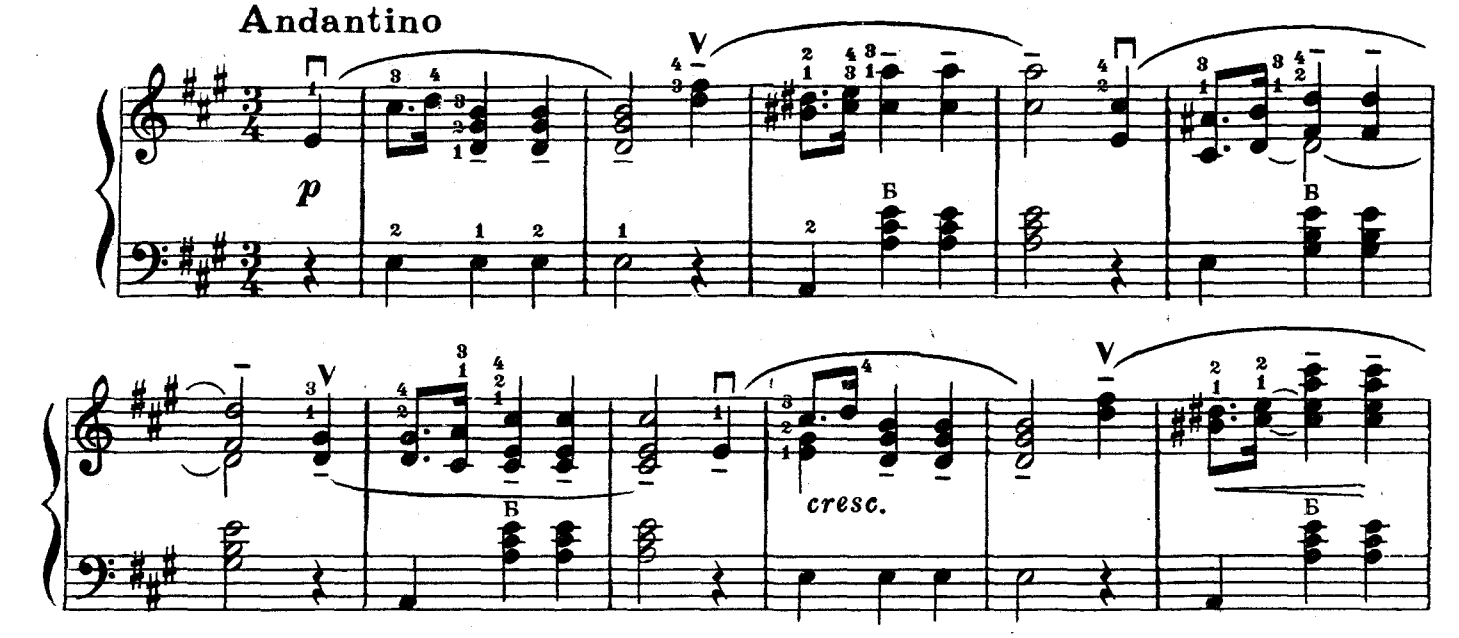

Ноты: Ale07.ru

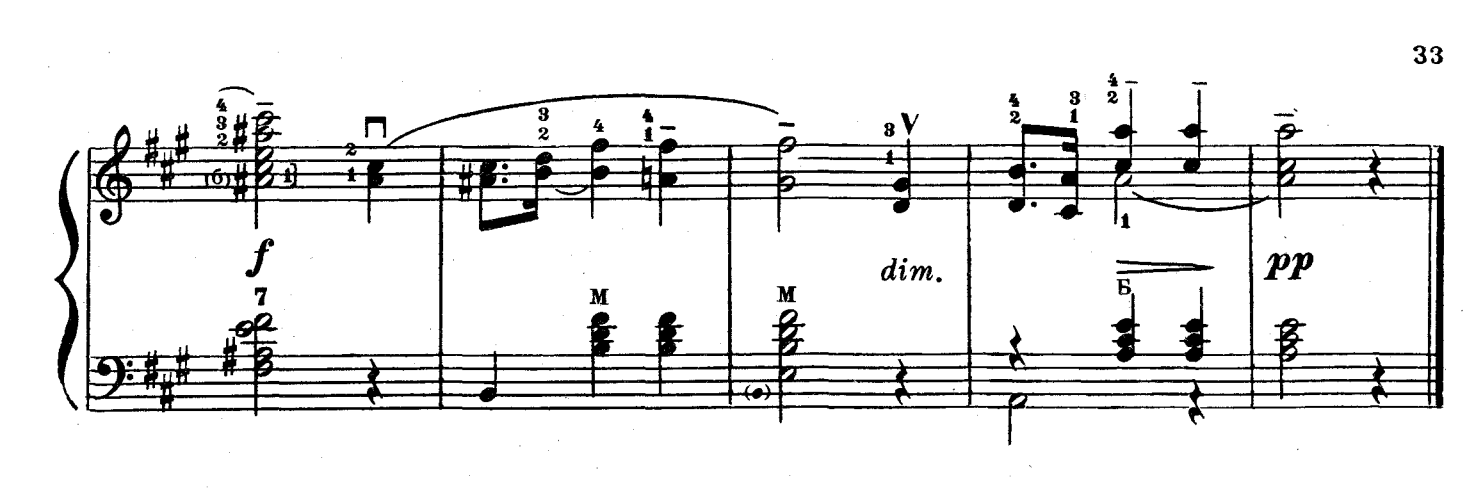

ВАРІАЦІЇ
на тему російської народної пісні
„Во поле берёза стояла“

Обробка А. СУРКОВА

ВАРИАЦИИ
на тему русской народной песни
„Во поле берёза стояла“

Обработка А. СУРКОВА

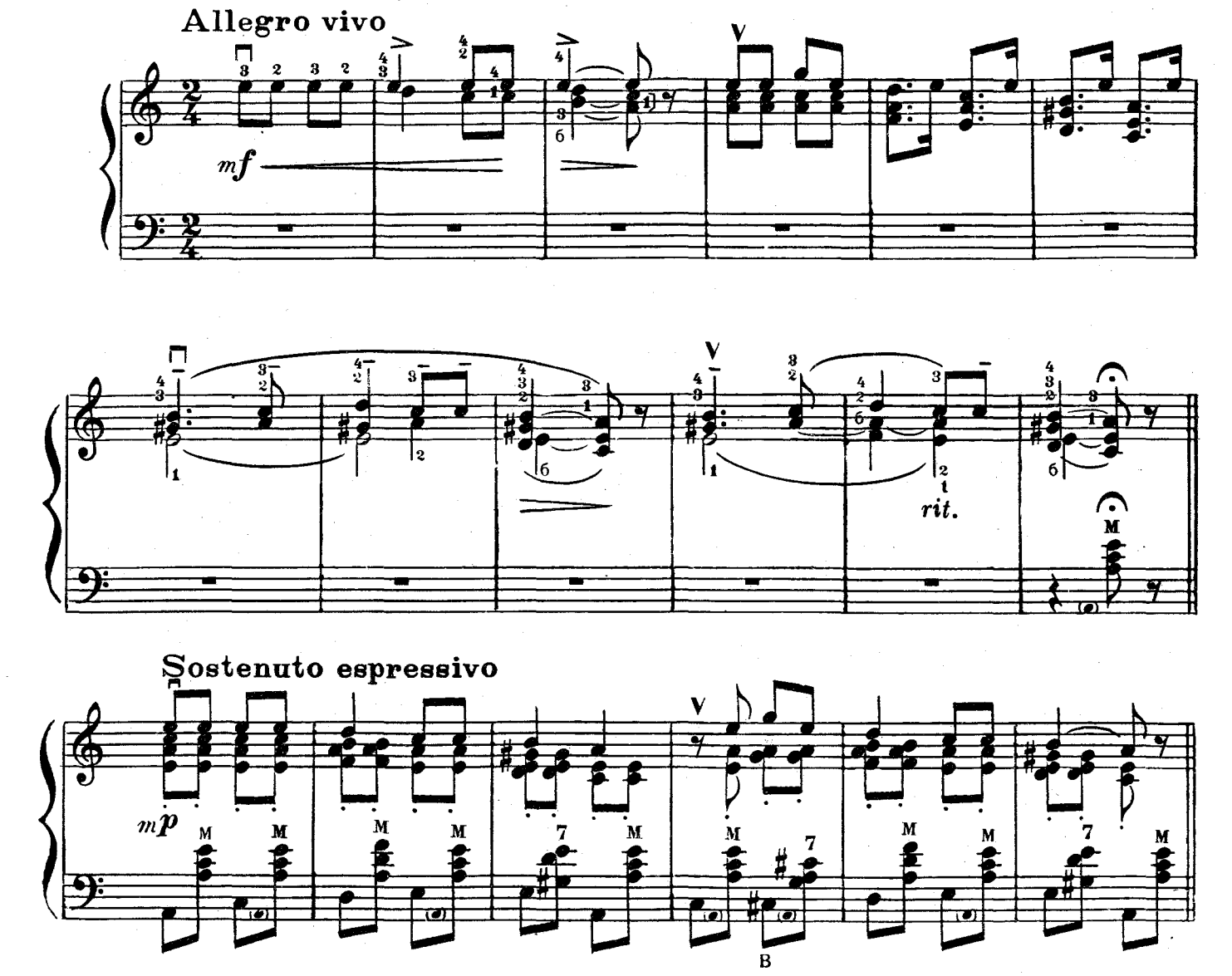

Ноты: Ale07.ru

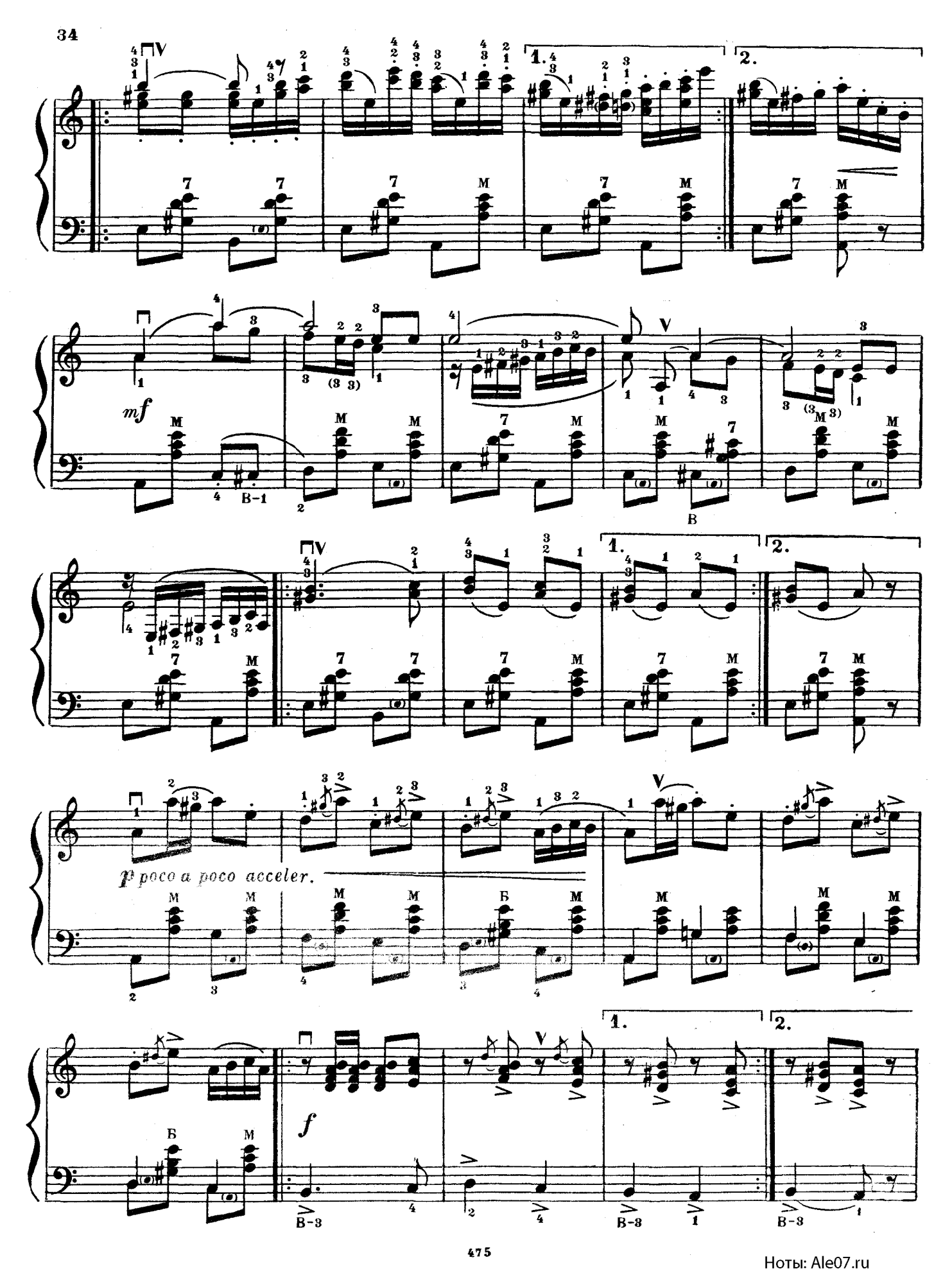

Ноты: Ale07.ru

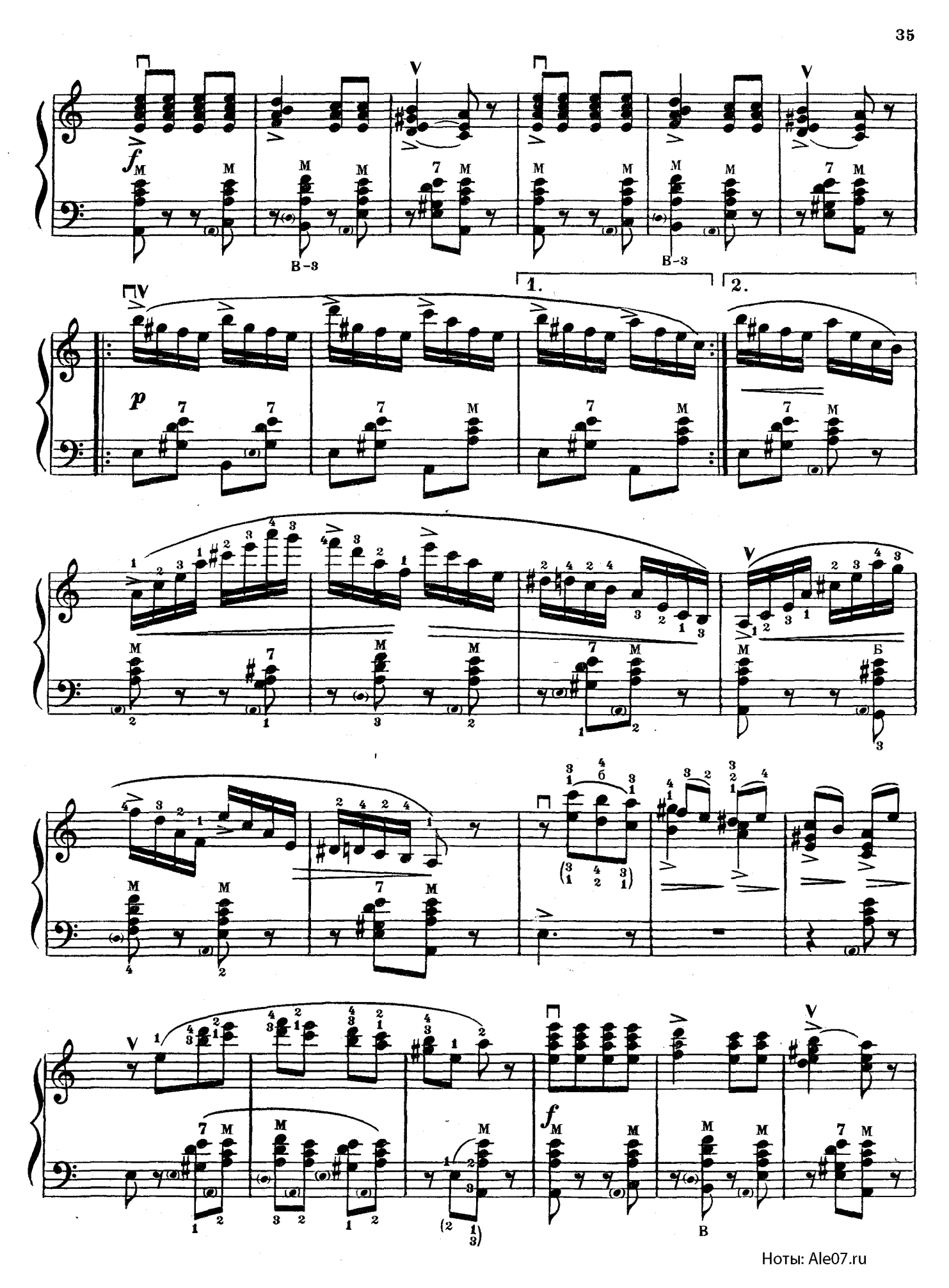

Ноты: Ale07.ru

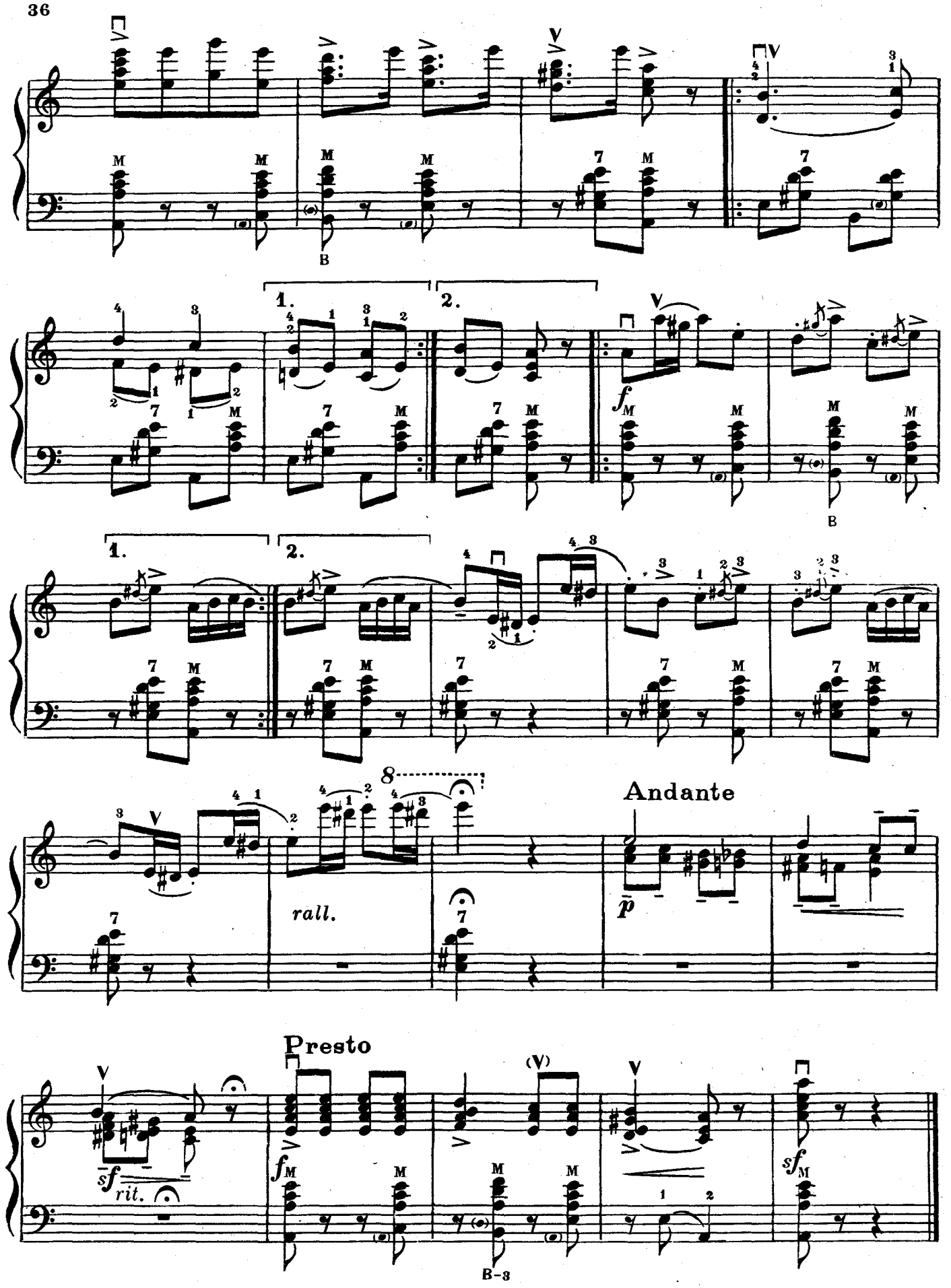
1.
2.
f
1.
2.
8
rall.
Andante
p
Presto
sf
rit.
f
sf

ВАРІАЦІЇ
на тему української народної пісні
„Ой не було так нікому“

ВАРИАЦИИ
на тему украинской народной песни
„Ой не було так нікому“

Є. ЮЦЕВИЧ

Е. ЮЦЕВИЧ

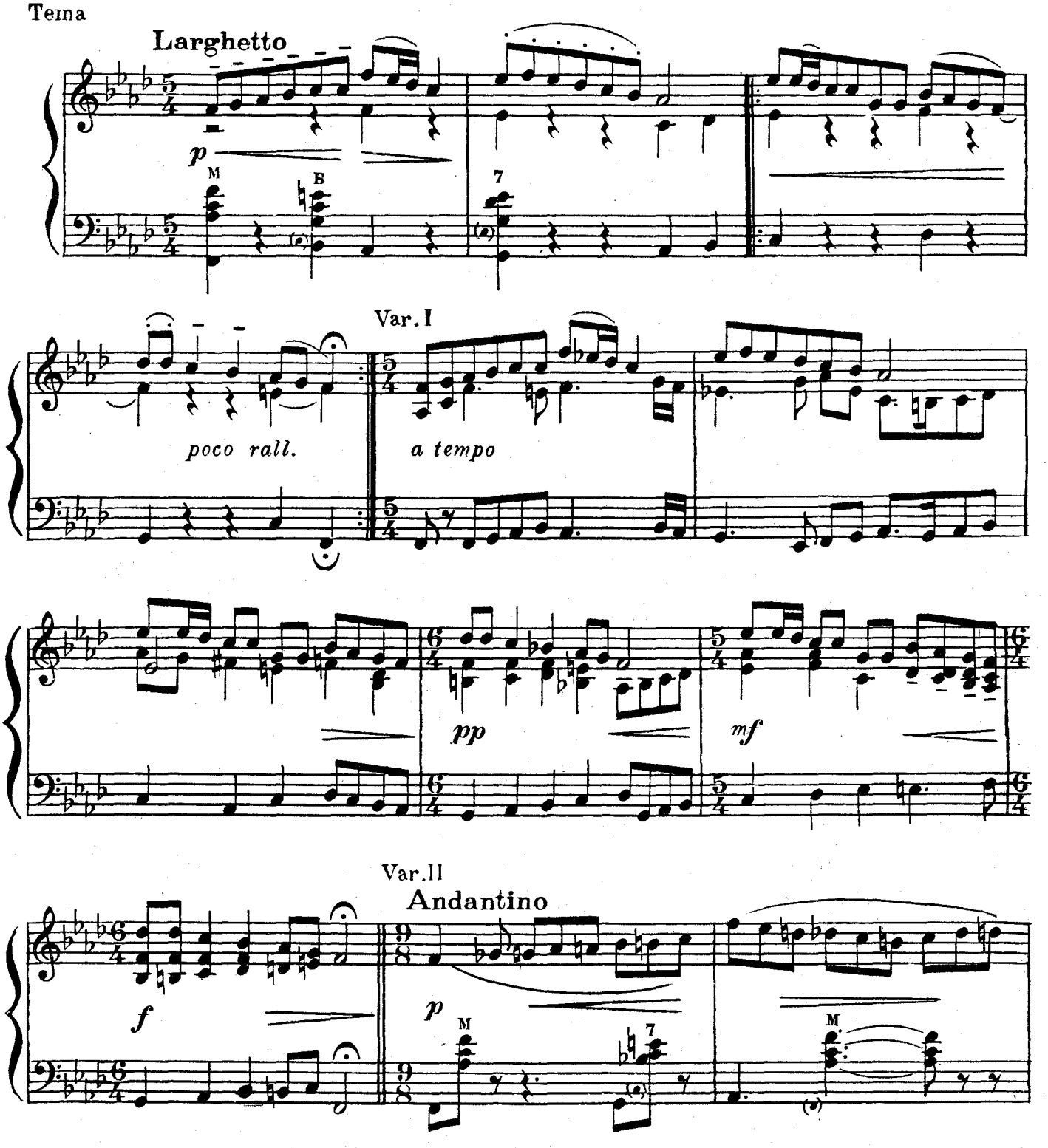

Ноты: Ale07.ru

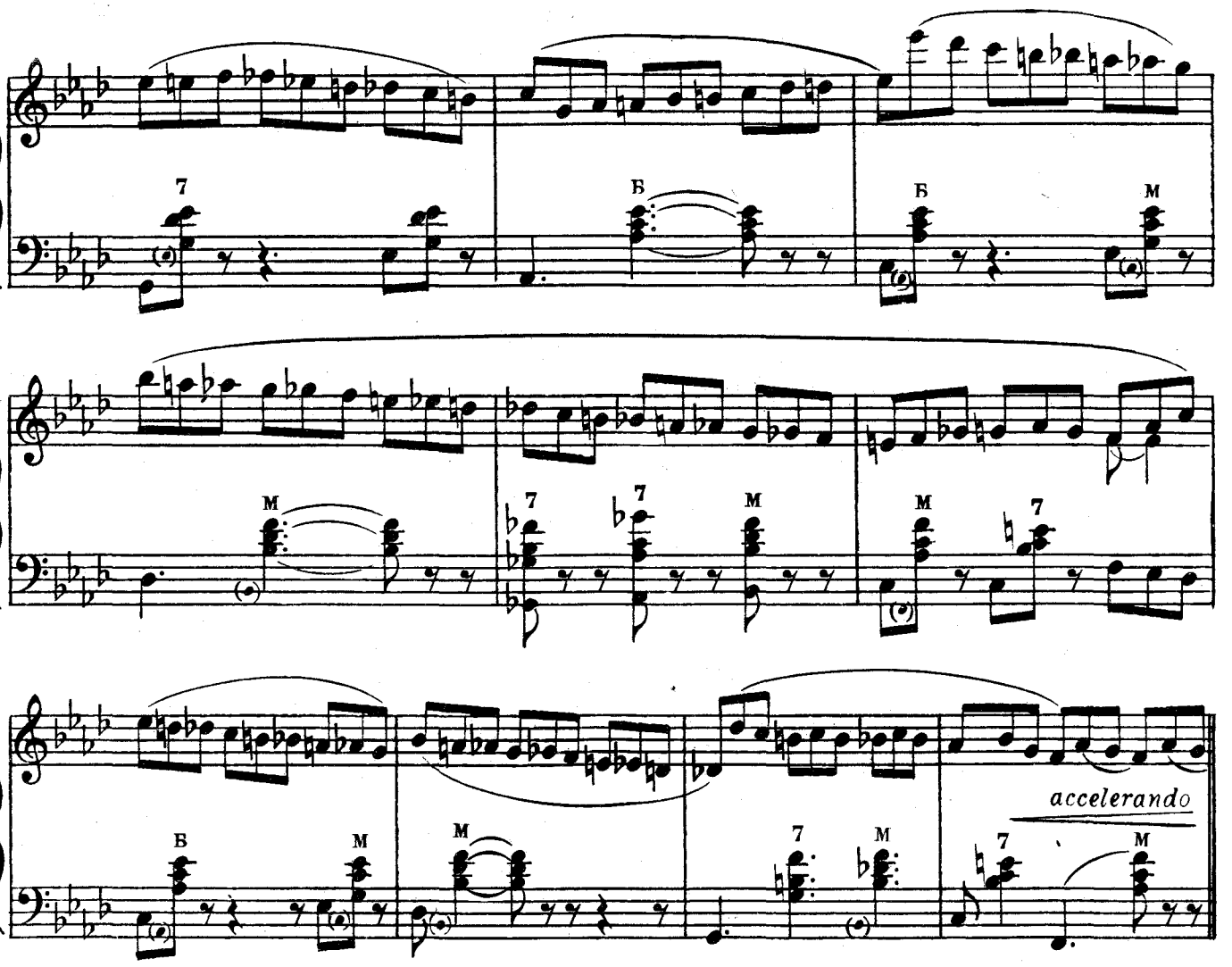

Var. III

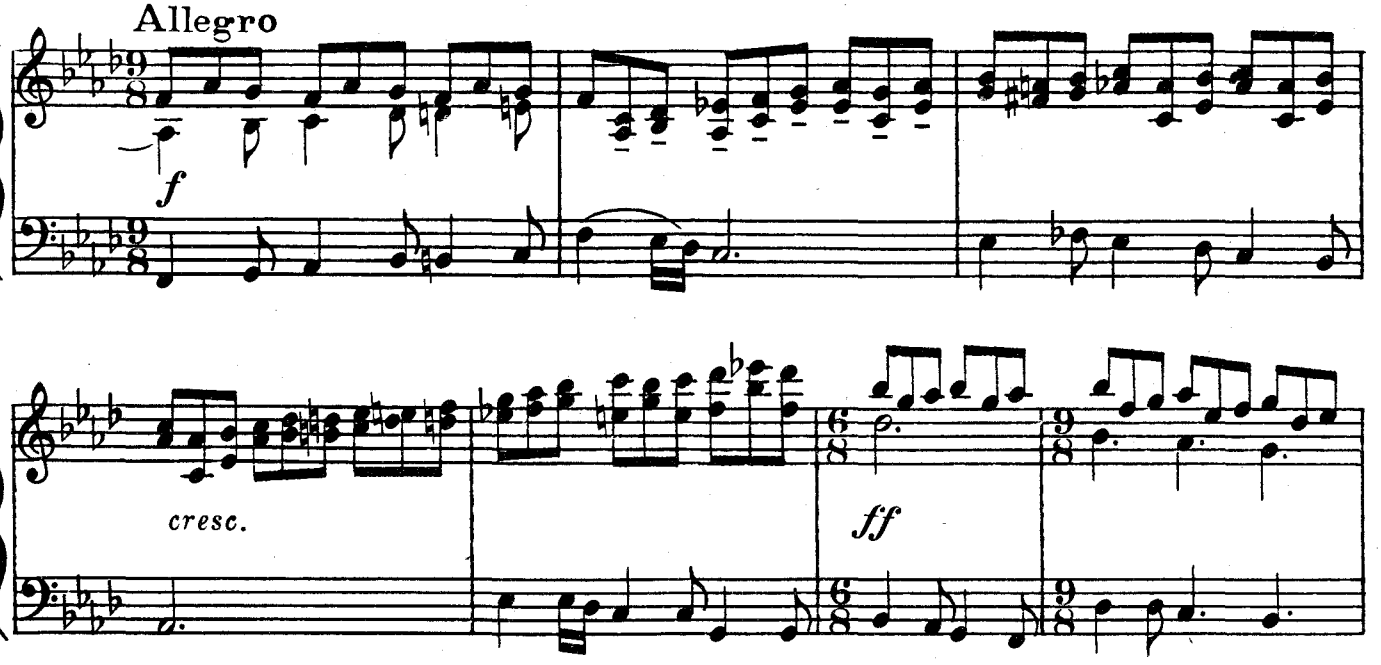

Ноты: Ale07.ru

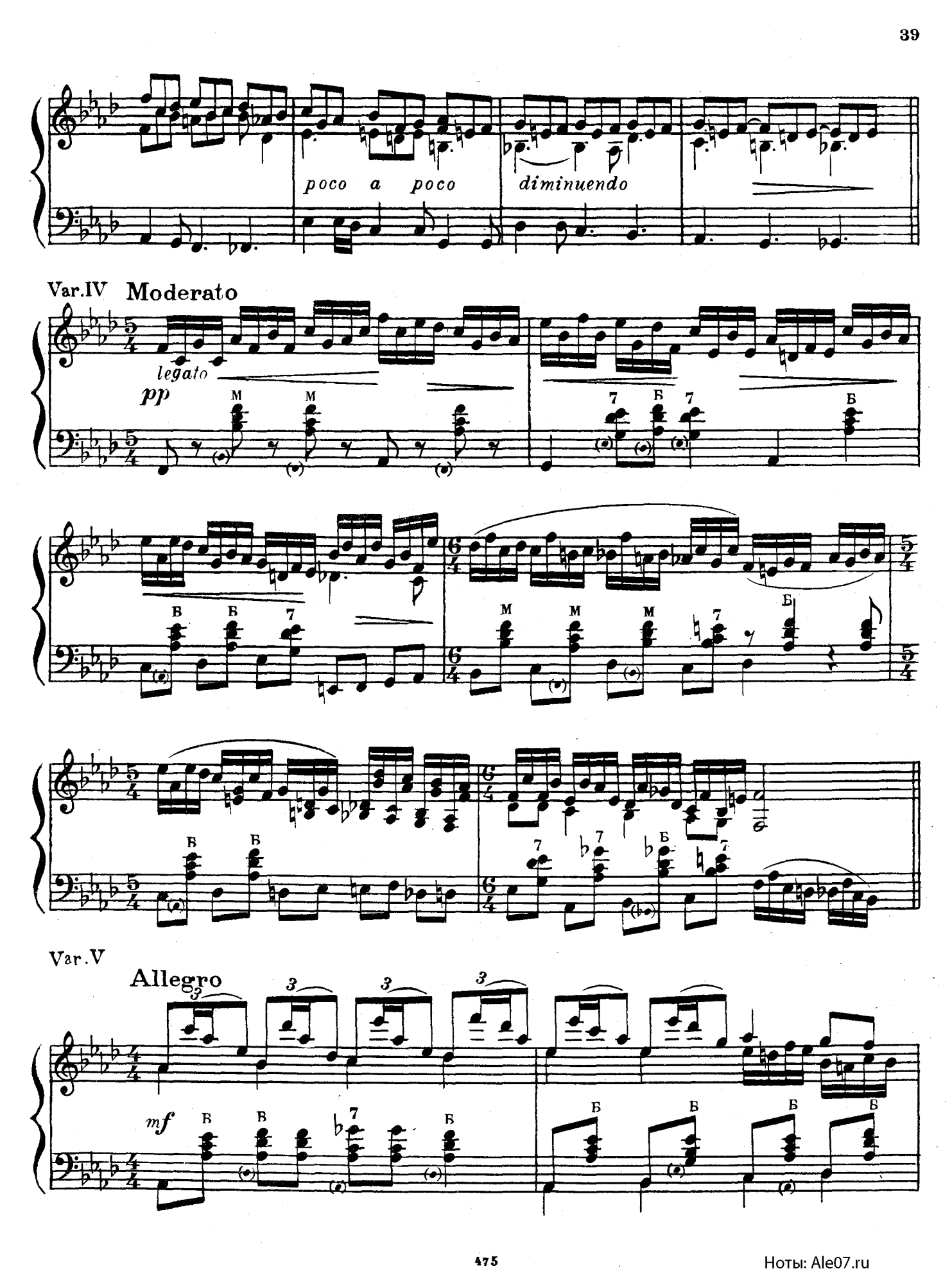

Ноты: Ale07.ru

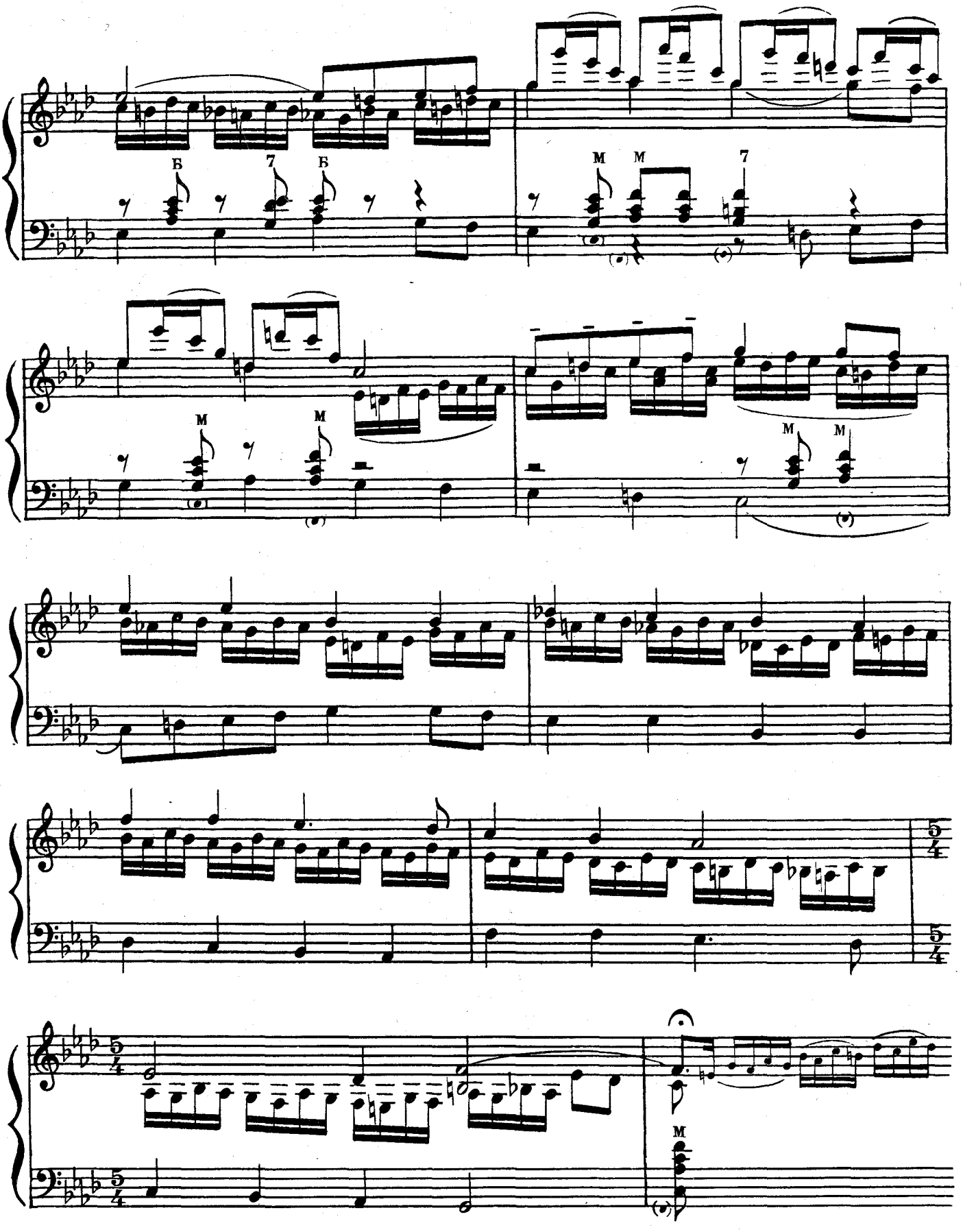

Ноты: Ale07.ru

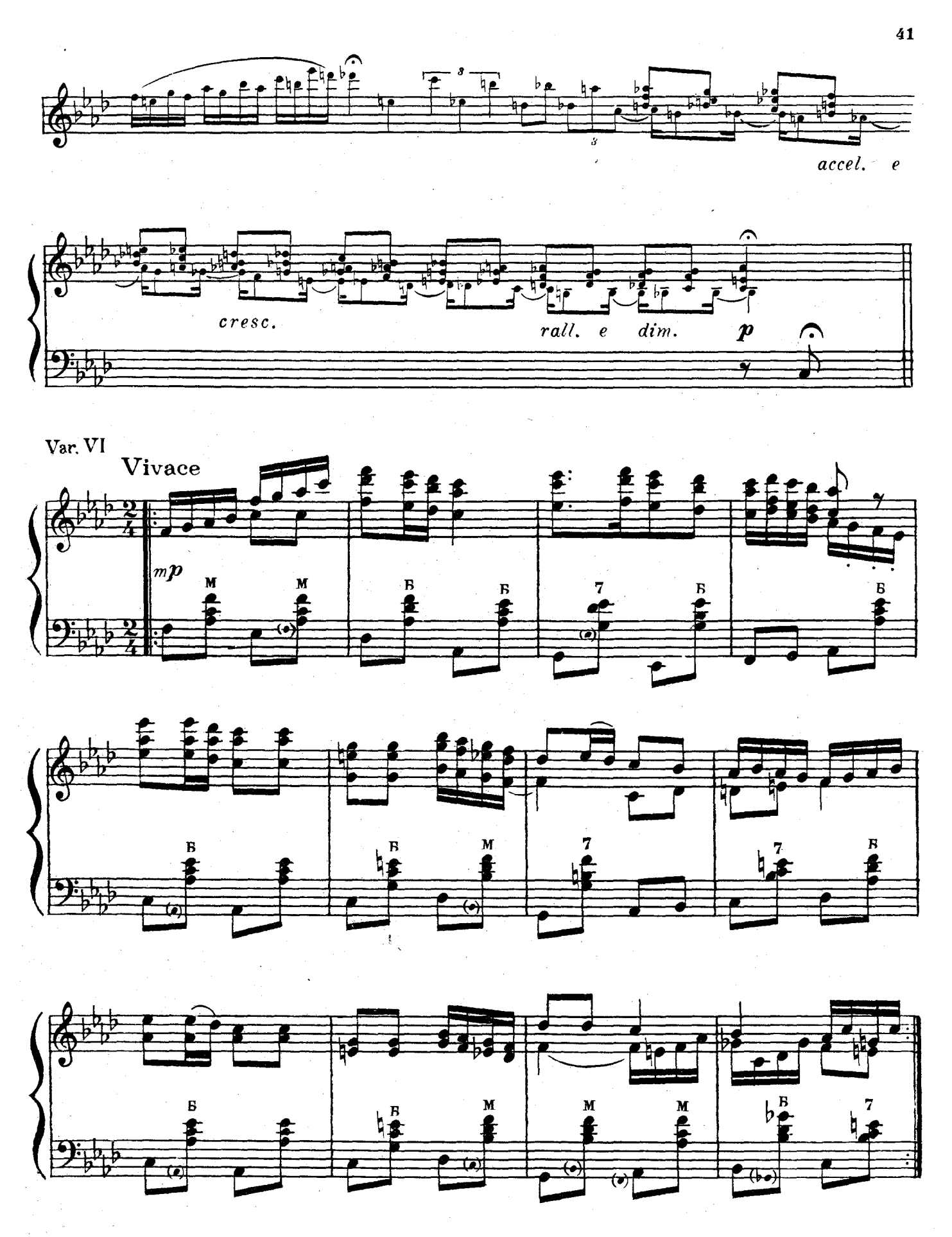

Ноты: Ale07.ru

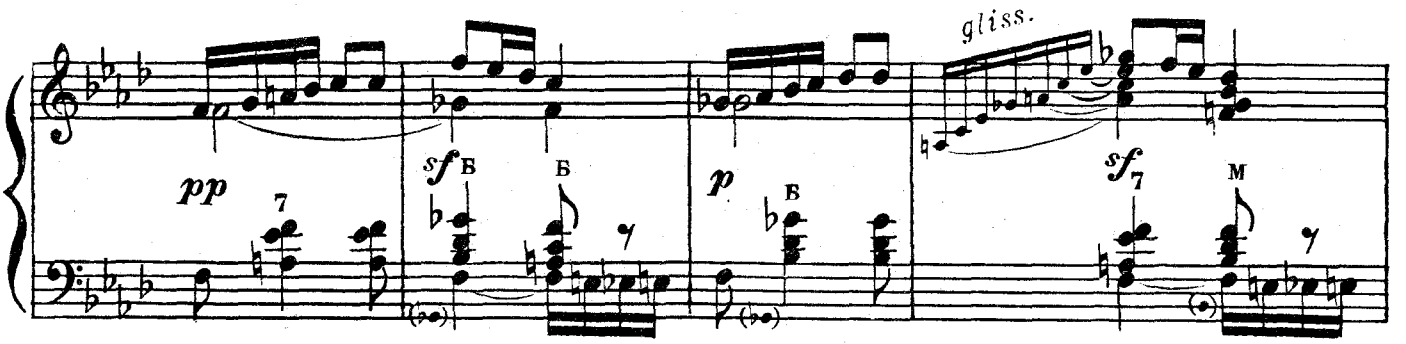

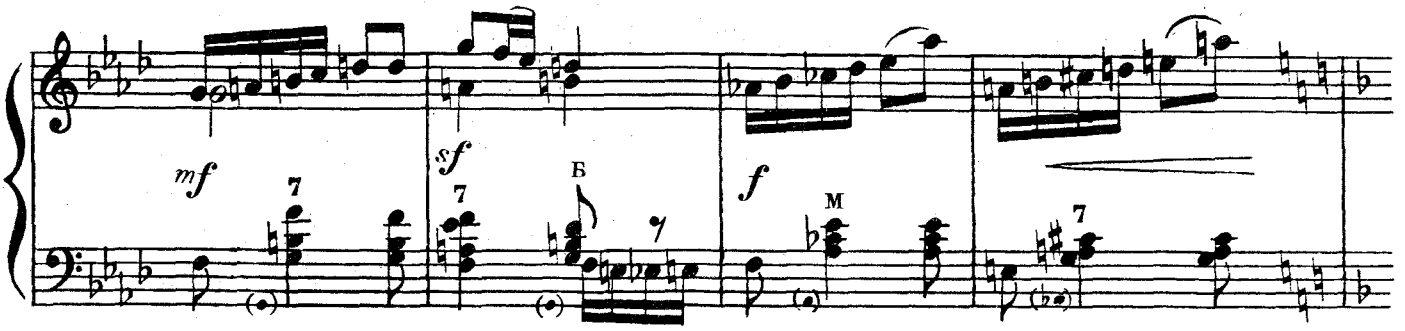

Più mosso

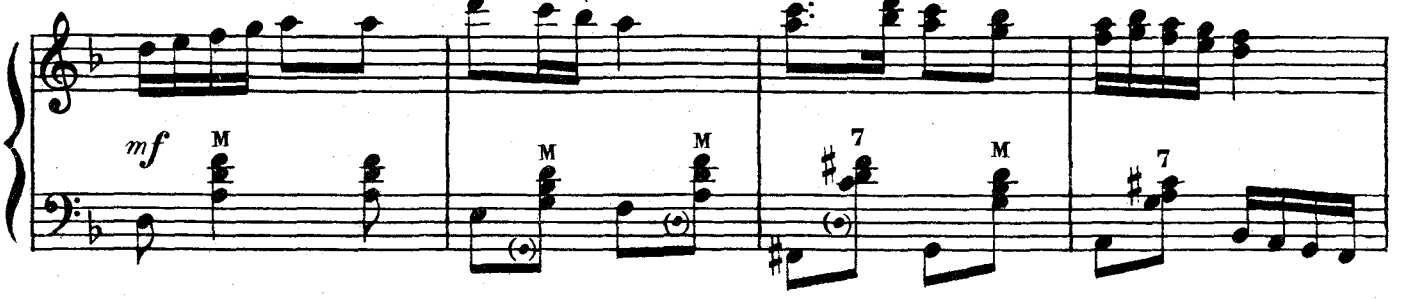

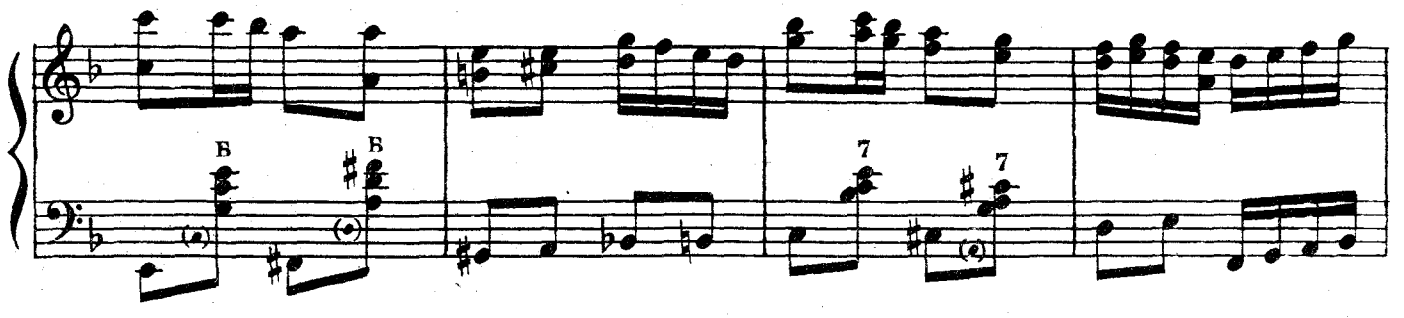

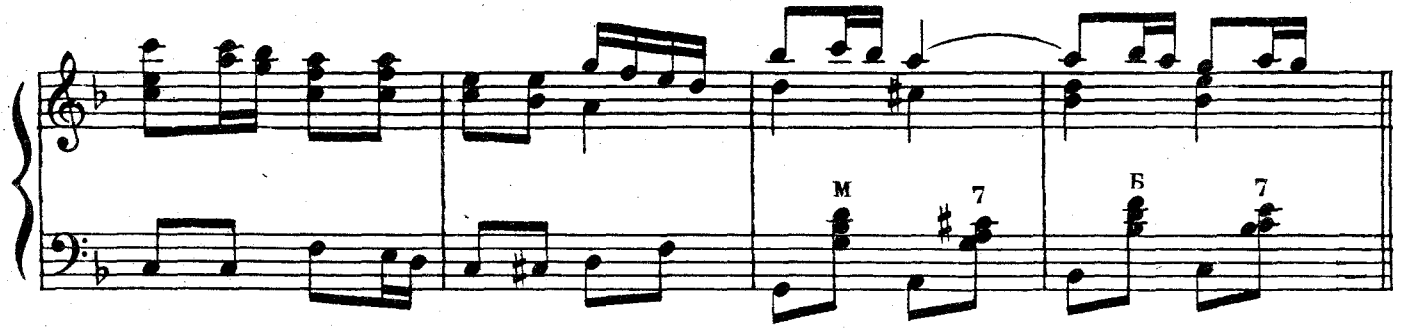

Ноты: Ale07.ru

Var.VII

Maestoso

f

gliss.

Più mosso

ff

accelerando

Presto

Ноты: Ale07.ru

УКРАЇНСЬКА ПОЛЬКА

УКРАИНСКАЯ ПОЛЬКА

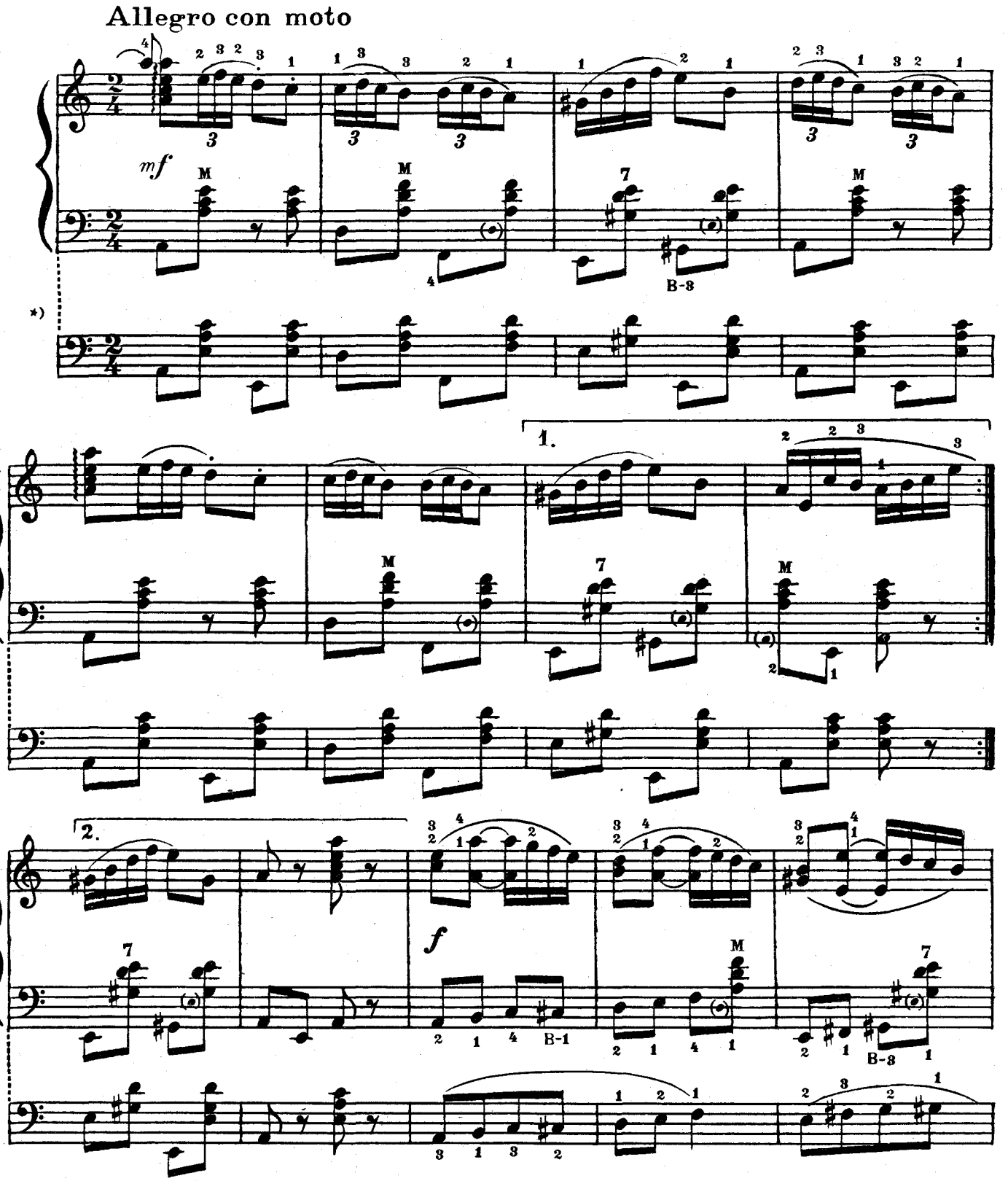

*) Нижня строчка для виборного баяна
Нижняя строка для выборного баяна

Ноты: Ale07.ru

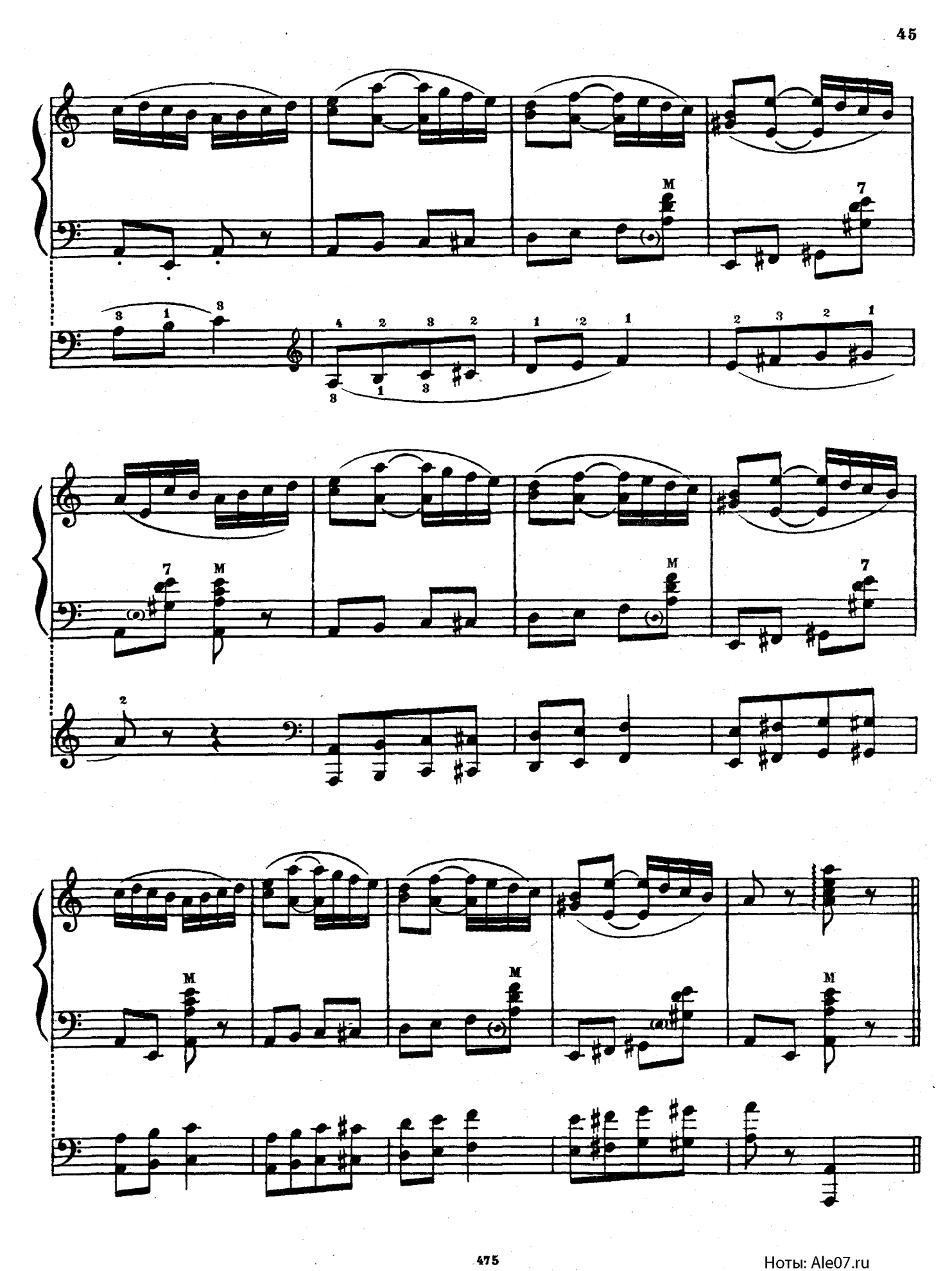

Ноты: Ale07.ru

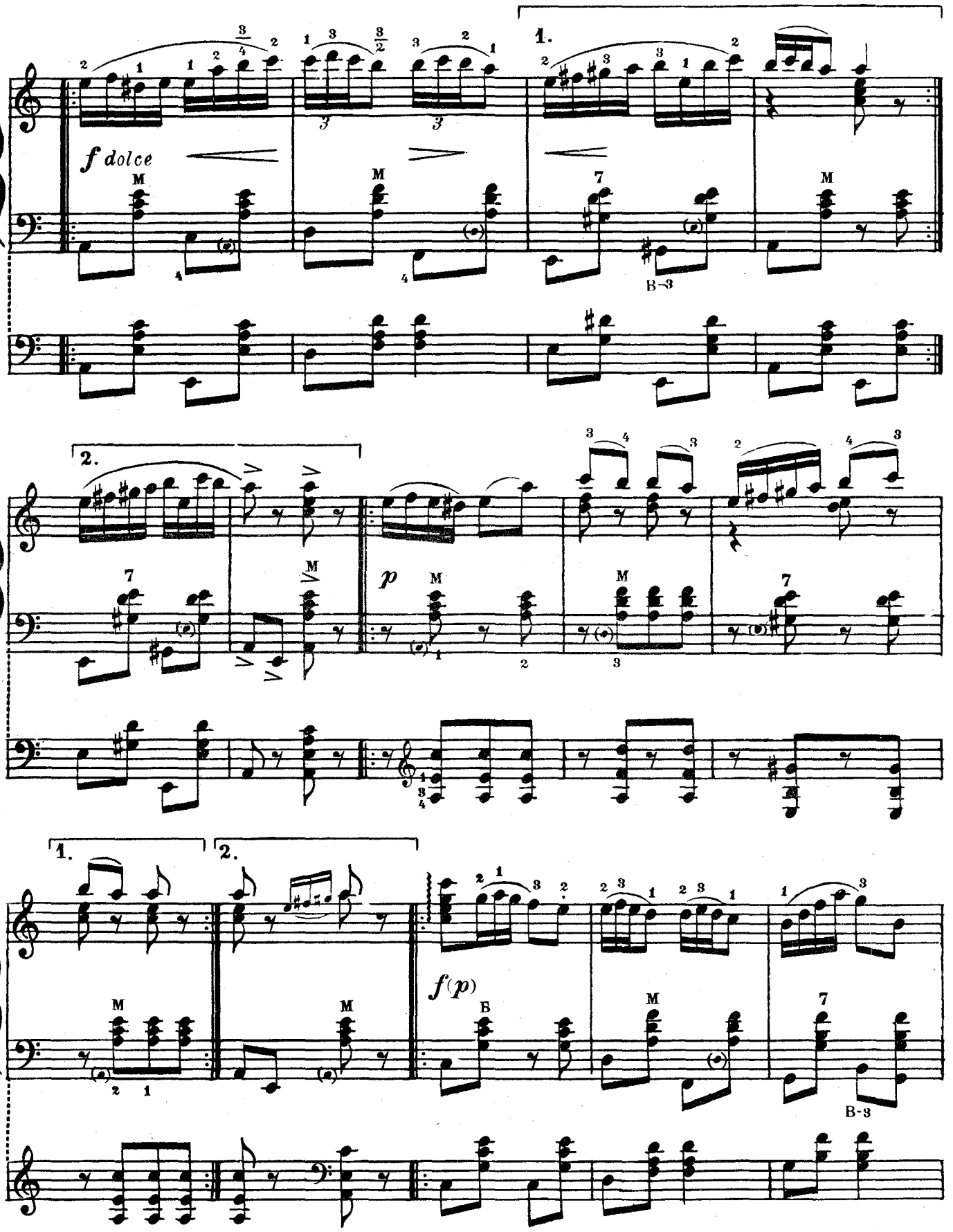

Ноты: Ale07.ru

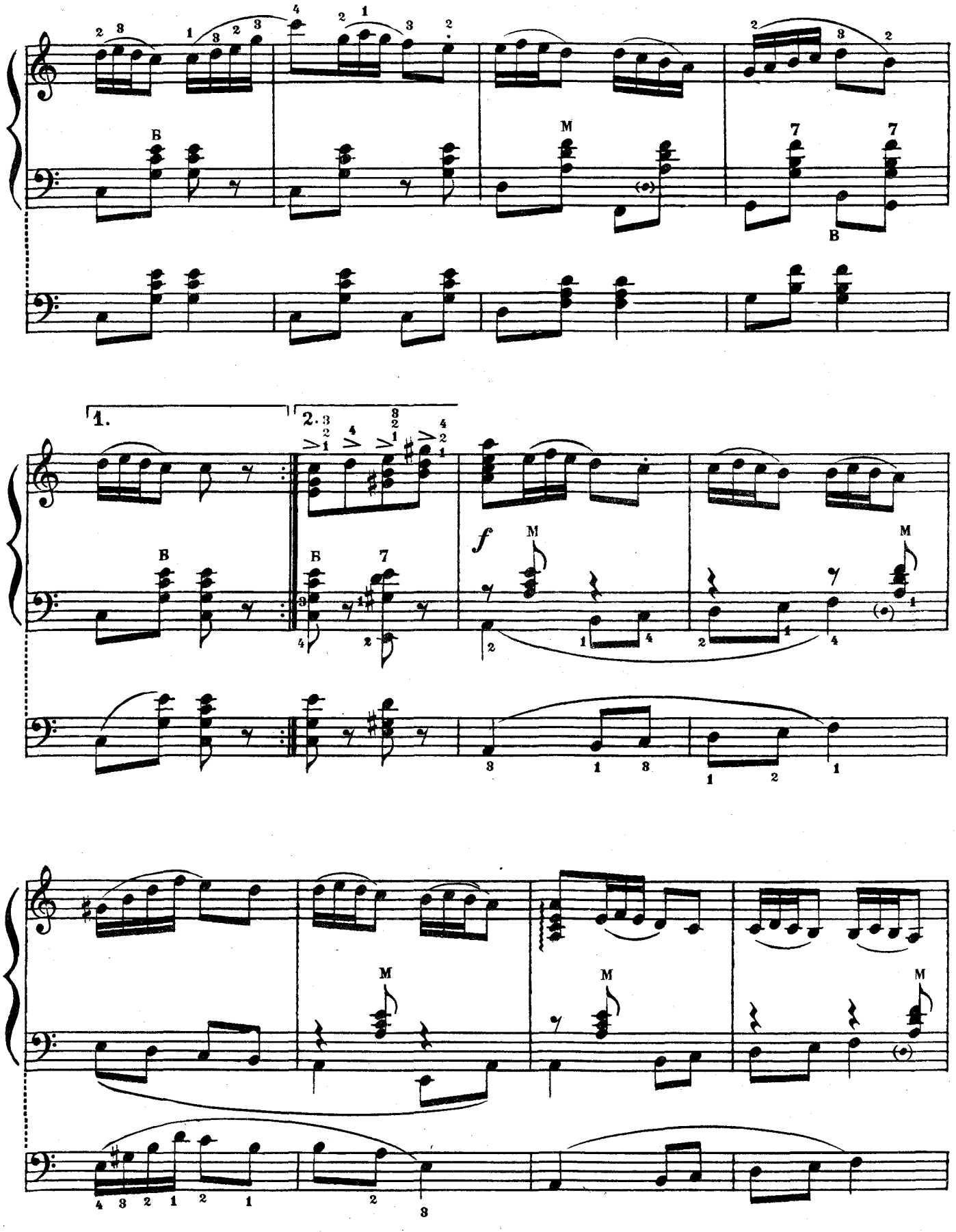

Ноты: Ale07.ru

*)

ЕКСПРОМТ

К. МЯСКОВ

ЭКСПРОМТ

К. МЯСКОВ

Allegro vivo

*) Виконувати октавою вище тільки на выборному баяні
Исполнять октавой выше только на выборном баяне

Ноты: Ale07.ru

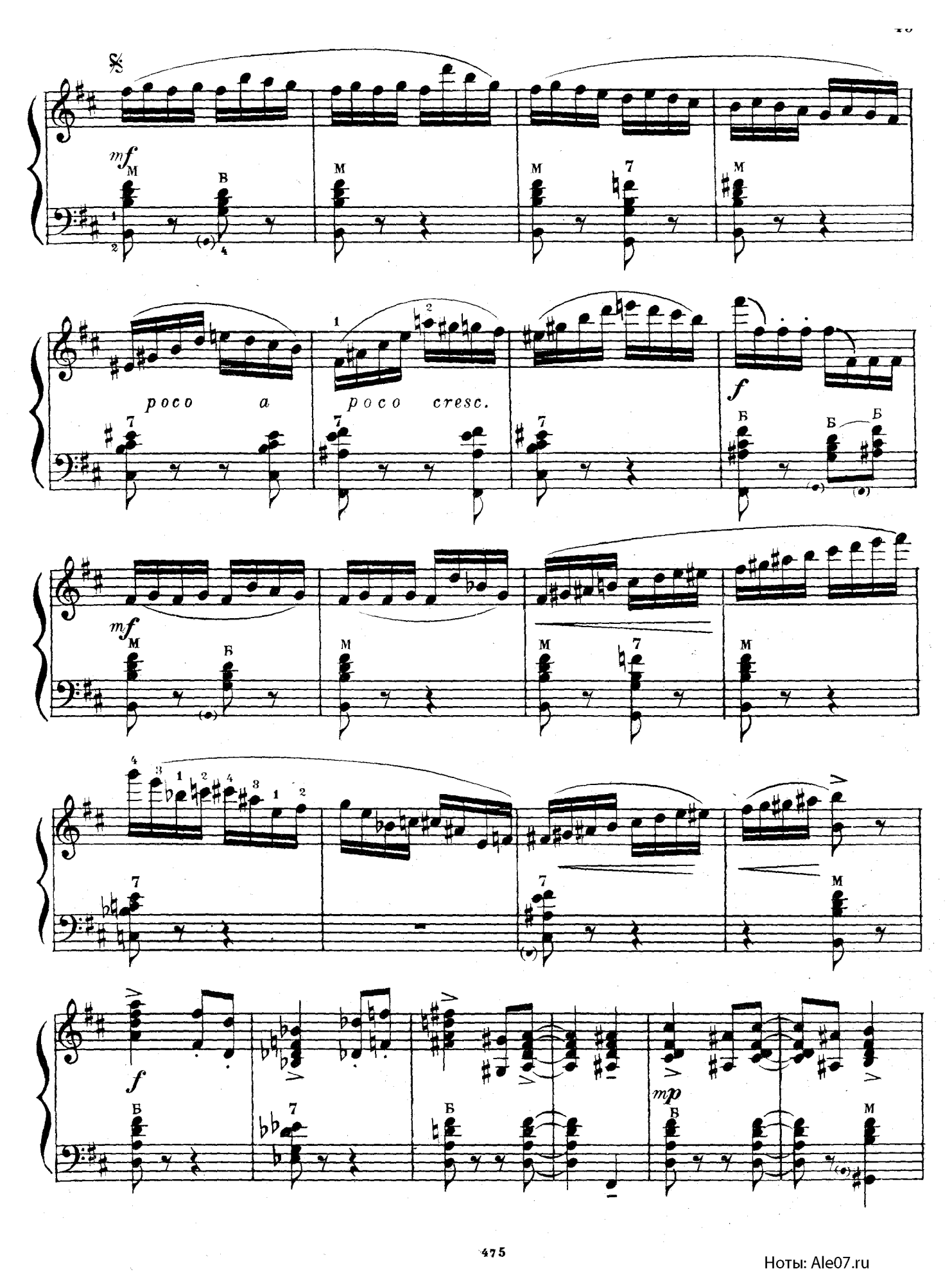

Ноты: Ale07.ru

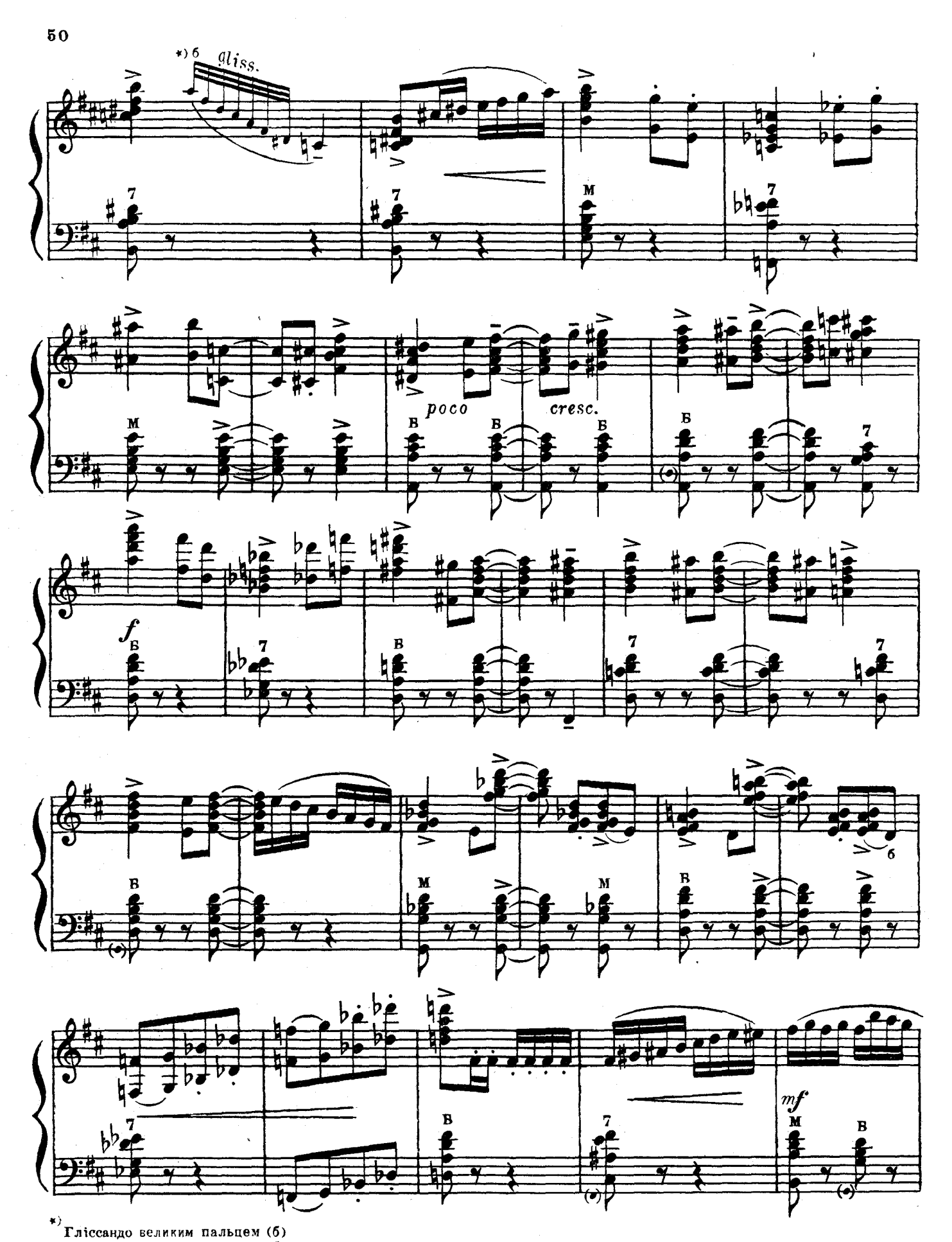

*) Гліссандо великим пальцем (б)
Глиссандо большим пальцем (б)

Ноты: Ale07.ru

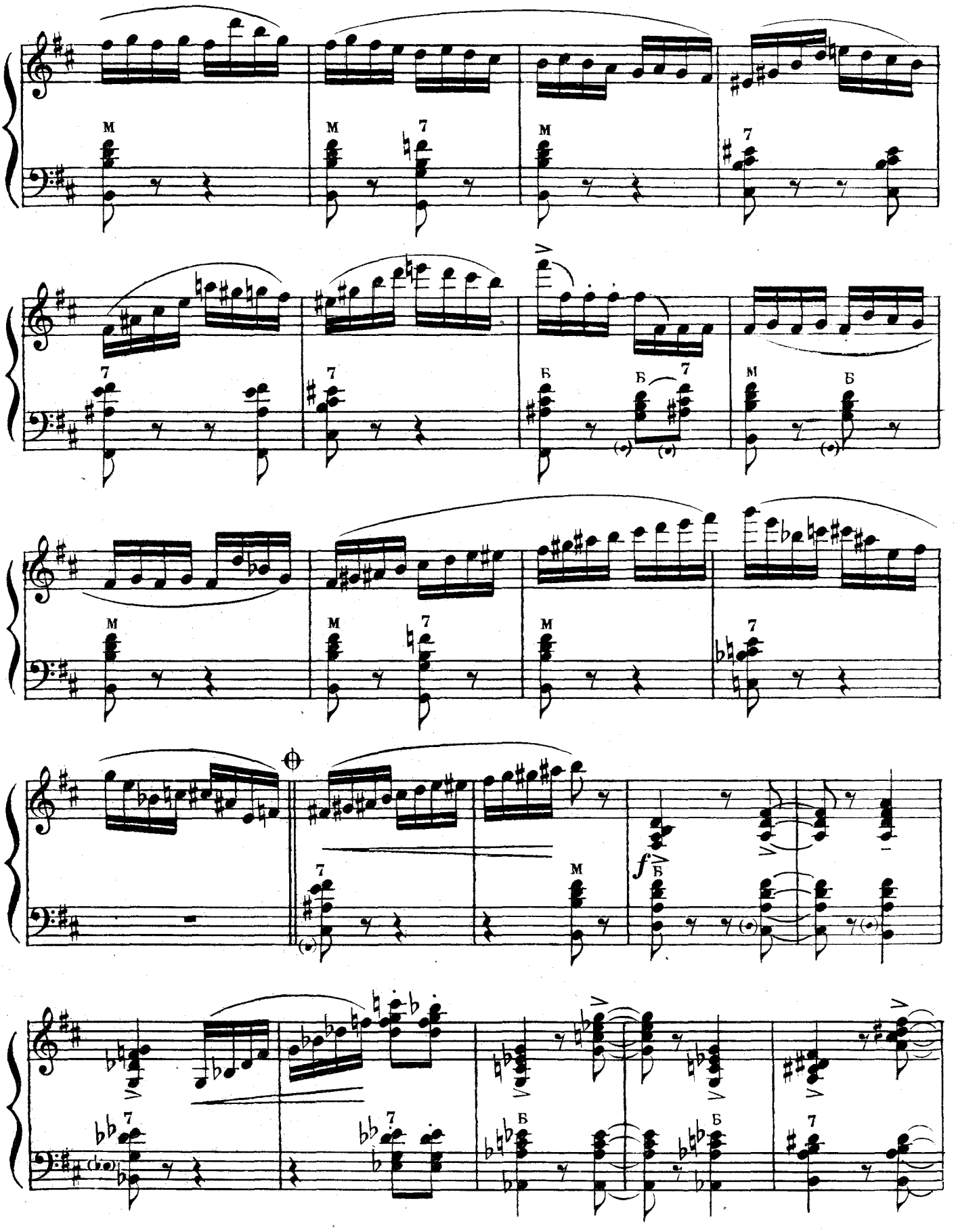

Ноты: Ale07.ru

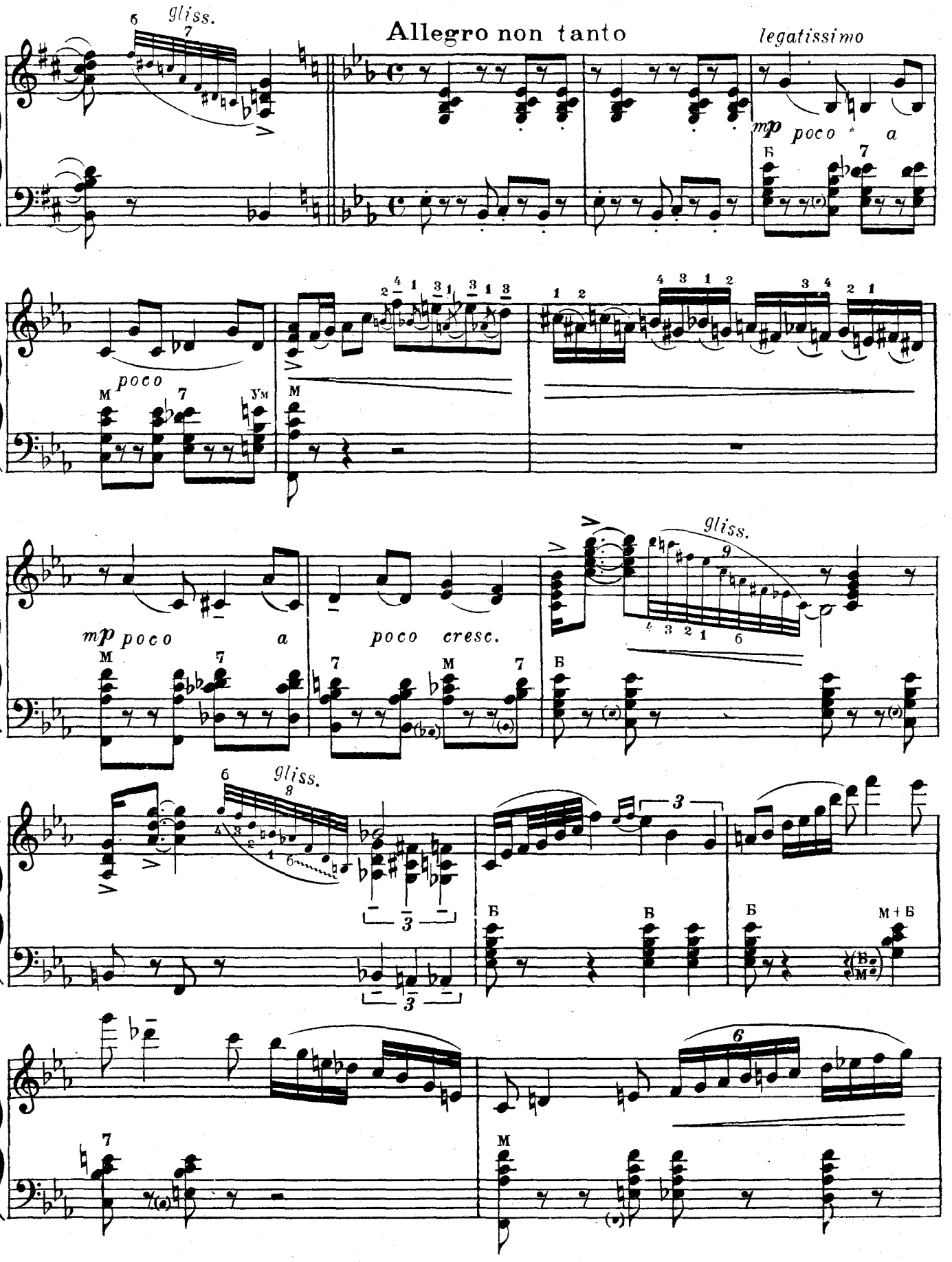

Ноты: Ale07.ru

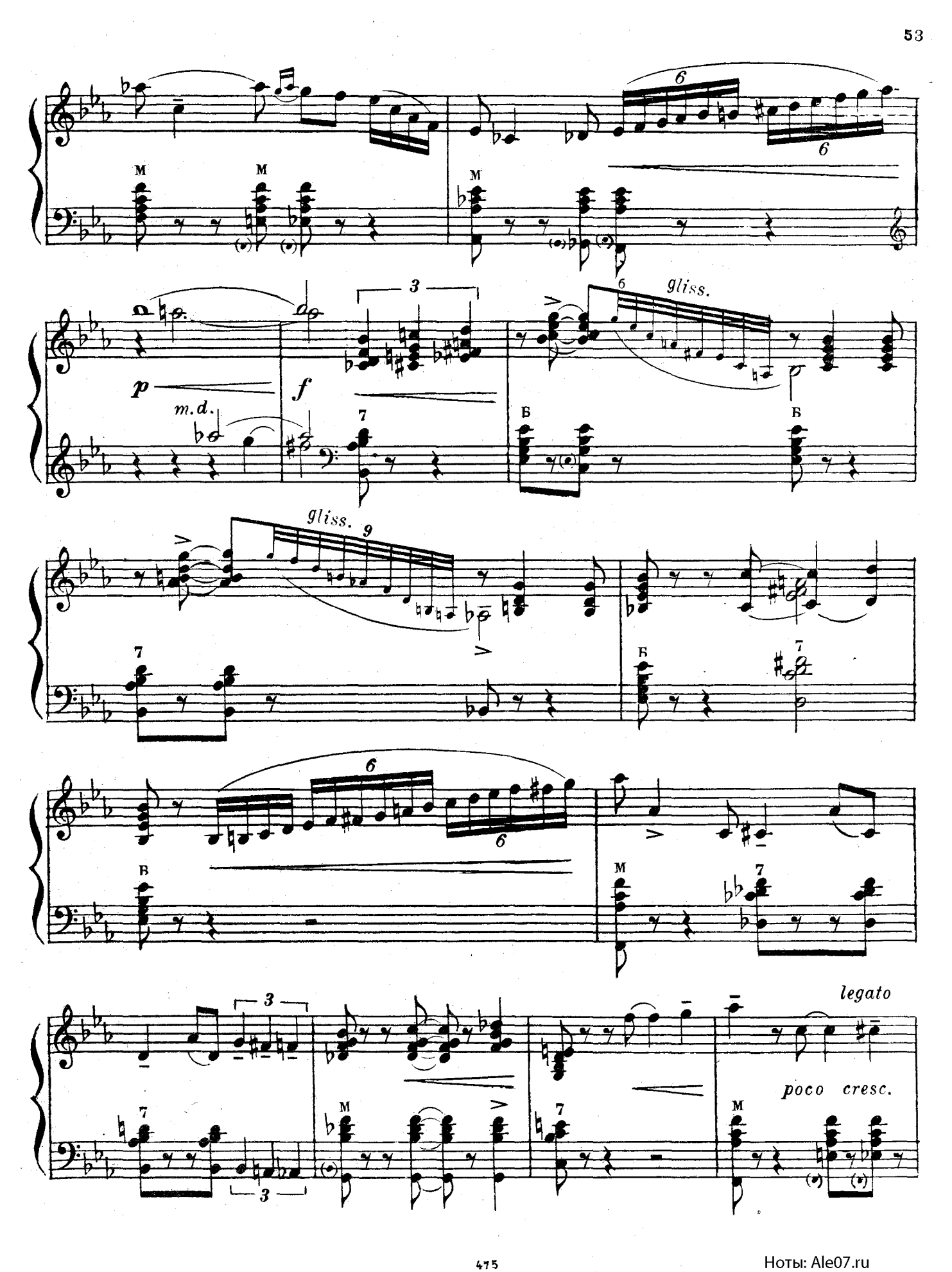

Ноты: Ale07.ru

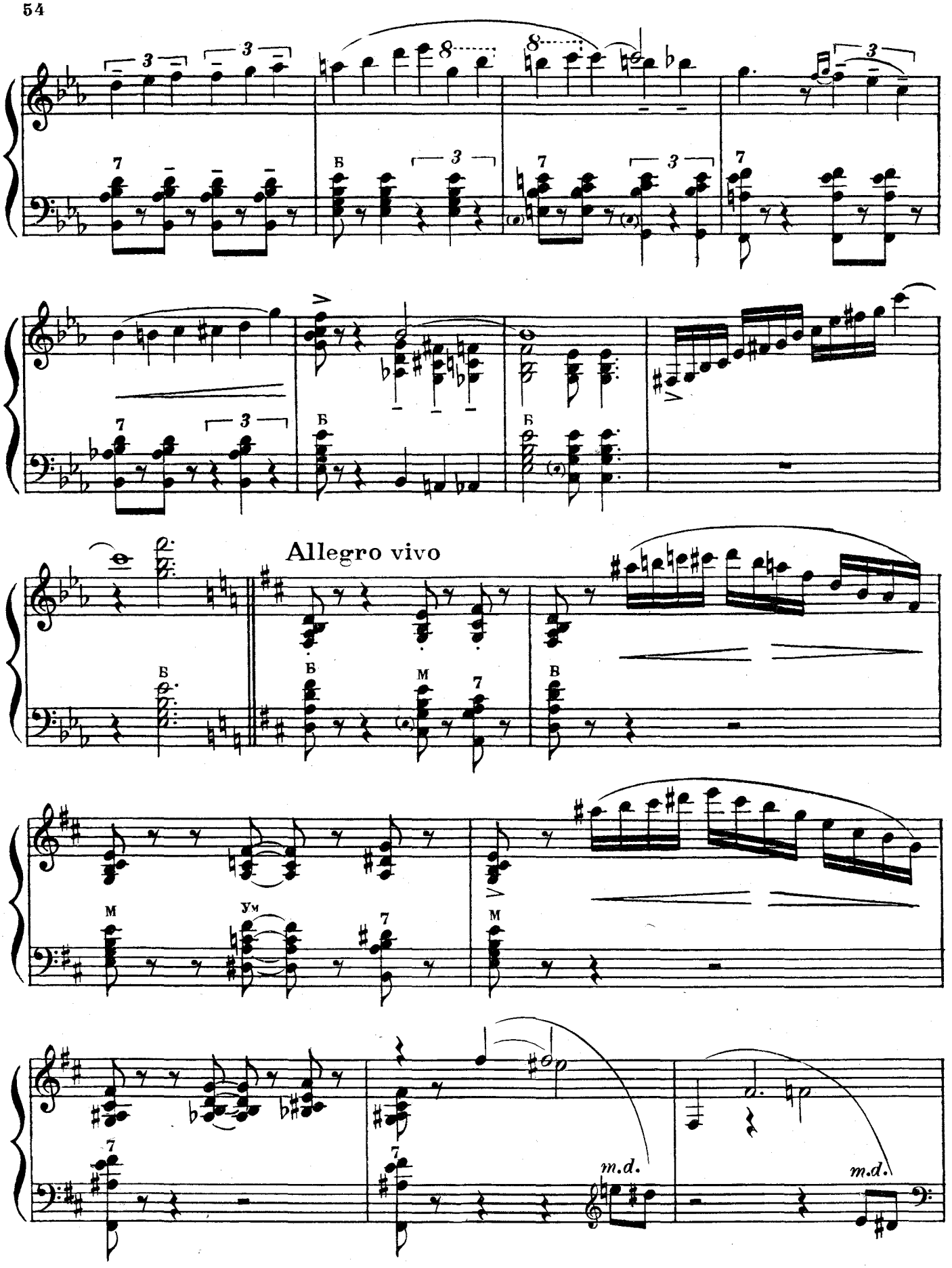

Ноты: Ale07.ru

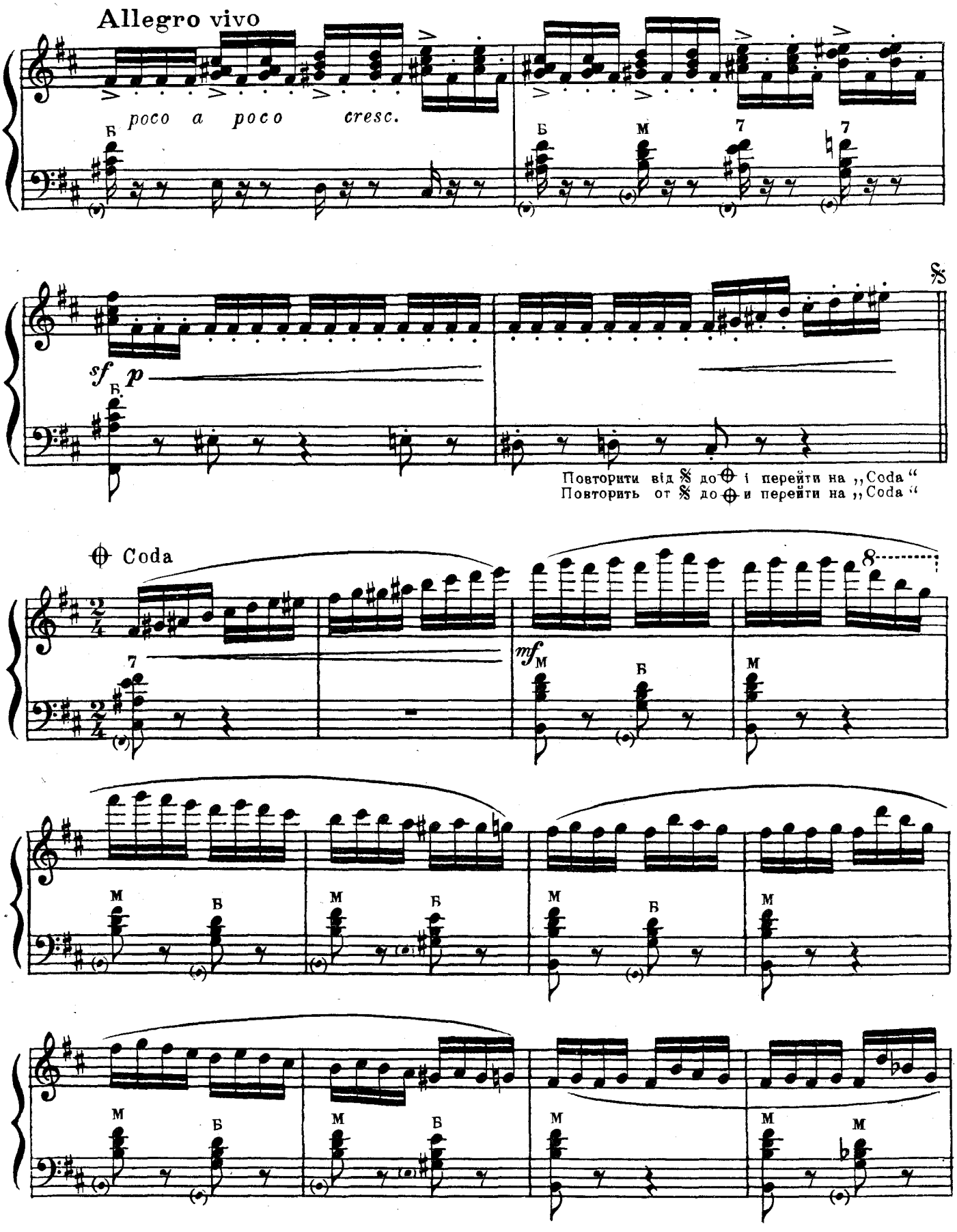

Ноты: Ale07.ru

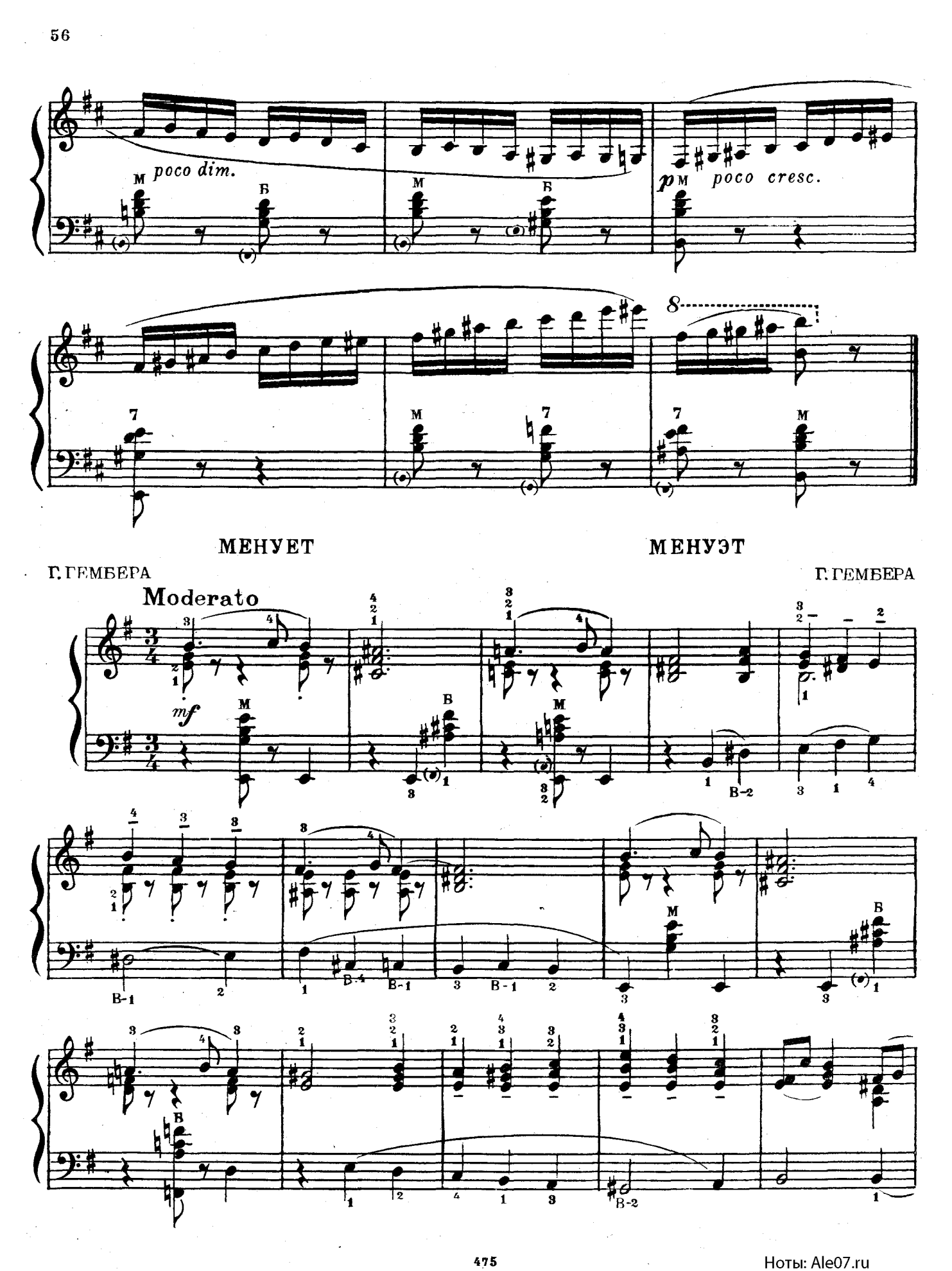

Ноты: Ale07.ru

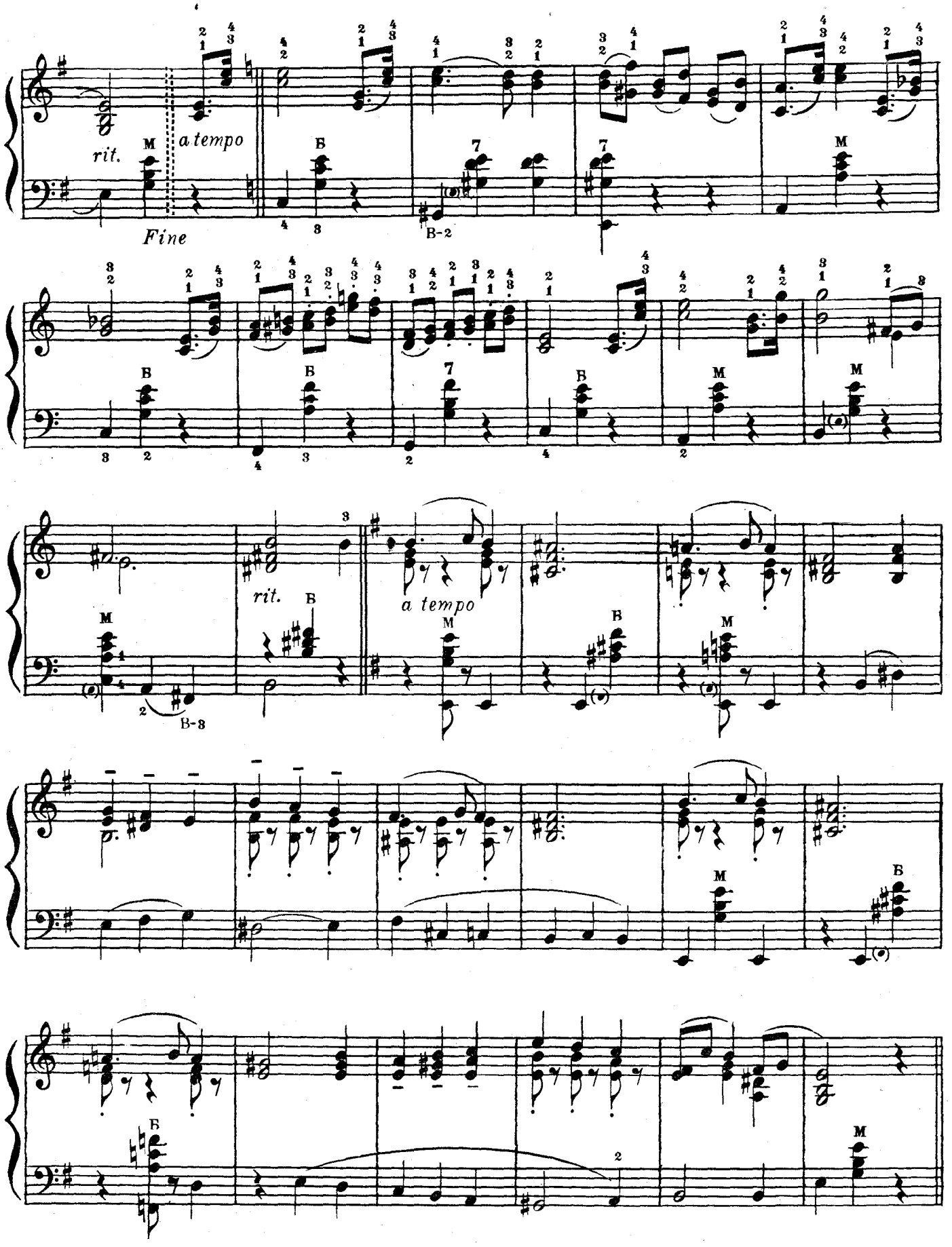

Ноты: Ale07.ru

Trio

mf *p*

mf

1. 2.

Повторити з початку до „*Fine*“
Повторить с начала до „*Fine*“

РОСІЙСЬКИЙ ТАНЕЦЬ

П. ЧАЙКОВСЬКИЙ
тв. 40, N10

РУССКАЯ ПЛЯСКА

П. ЧАЙКОВСКИЙ
соч. 40, N10

Andantino

p

Ноты: Ale07.ru

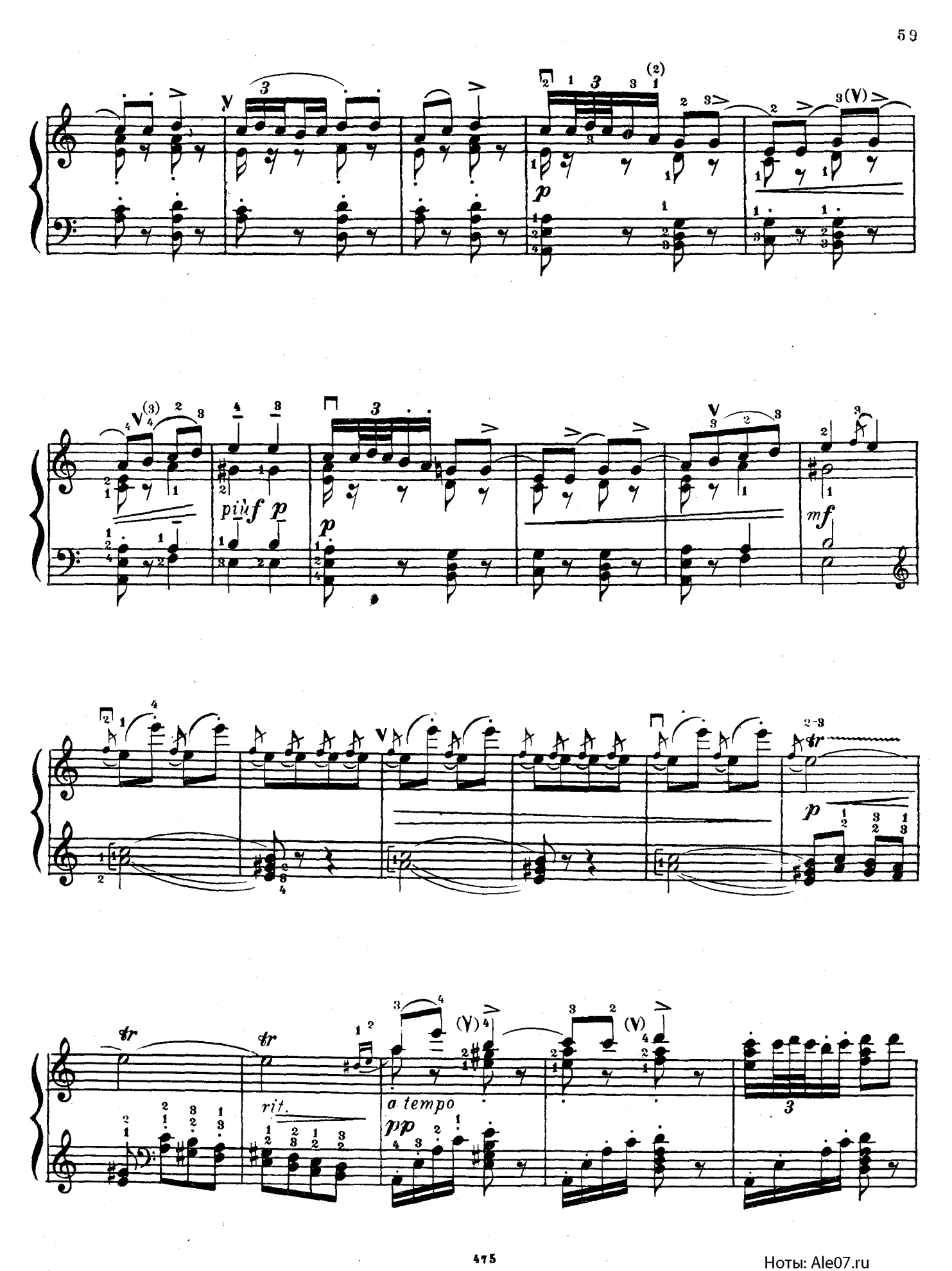

Ноты: Ale07.ru

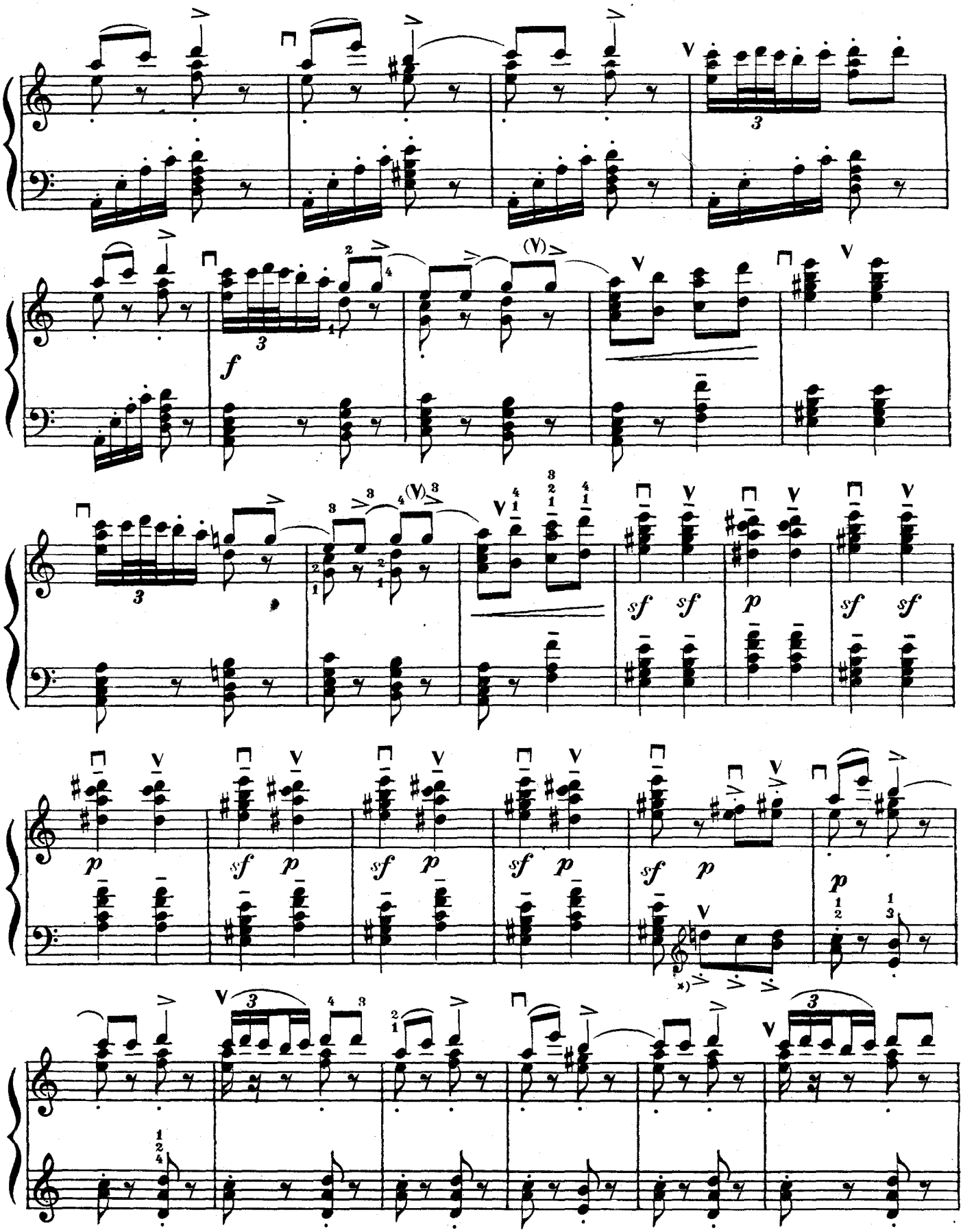

*) Стаккато міхом
Стаккато мехом

Ноты: Ale07.ru

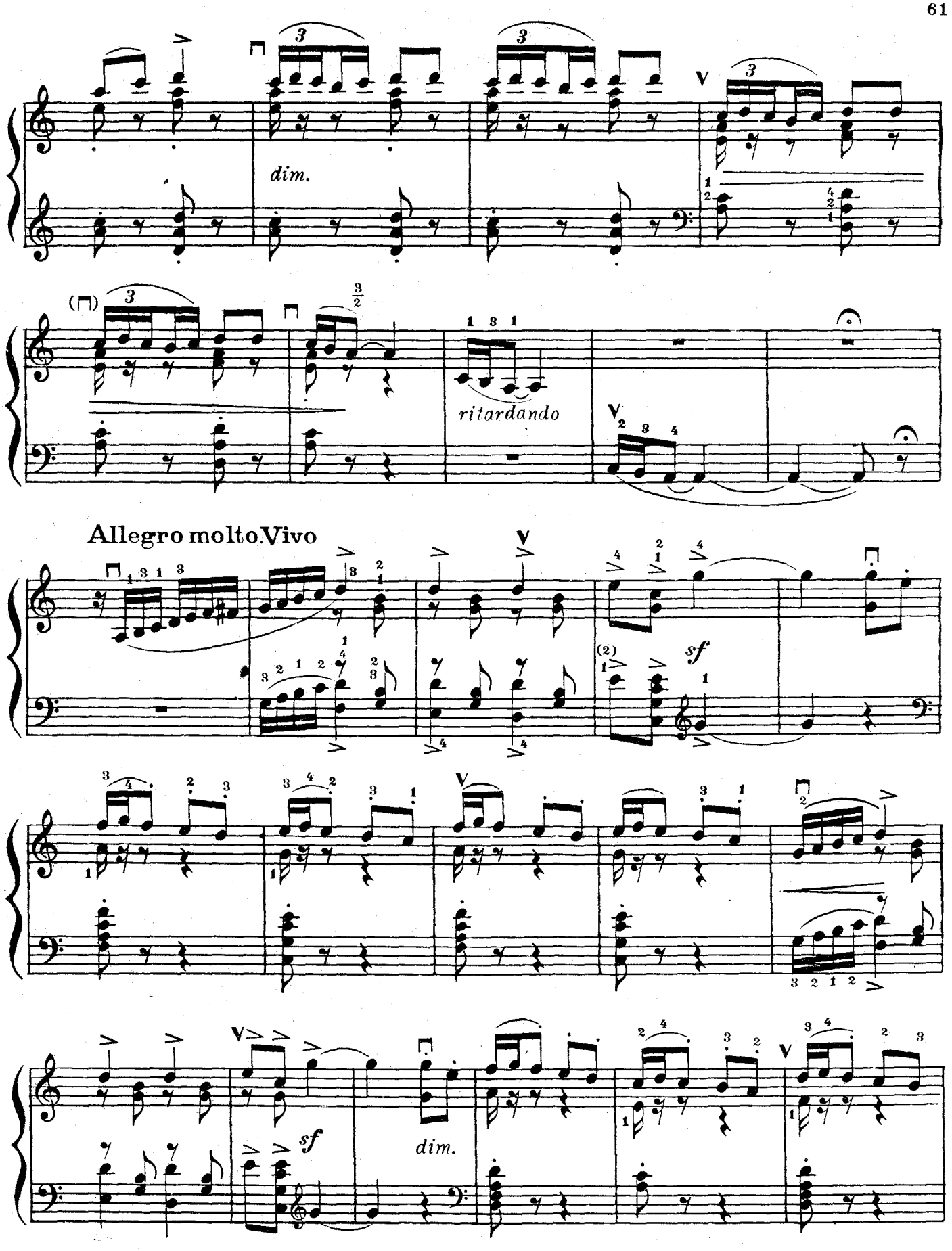

Ноты: Ale07.ru

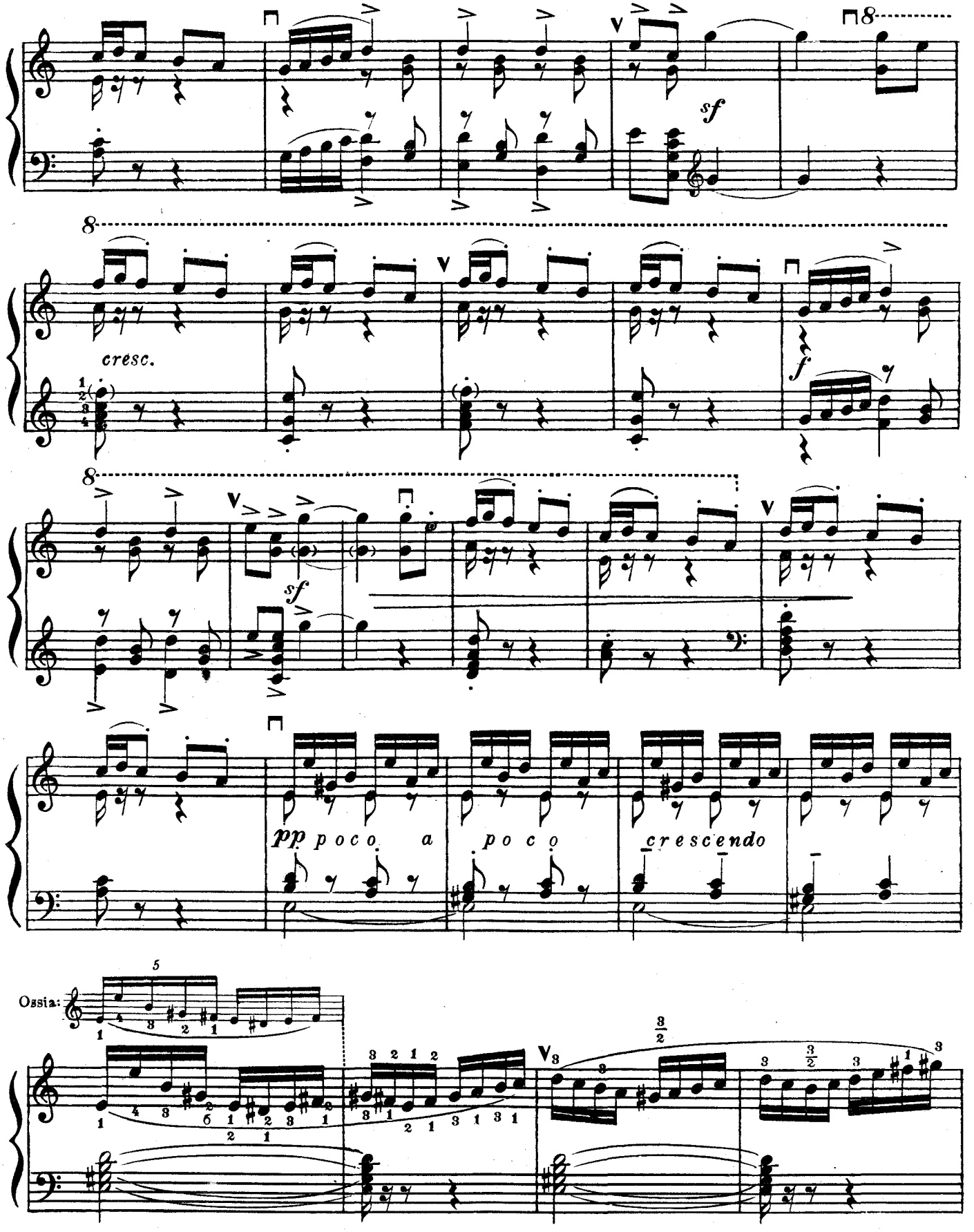

Ноты: Ale07.ru

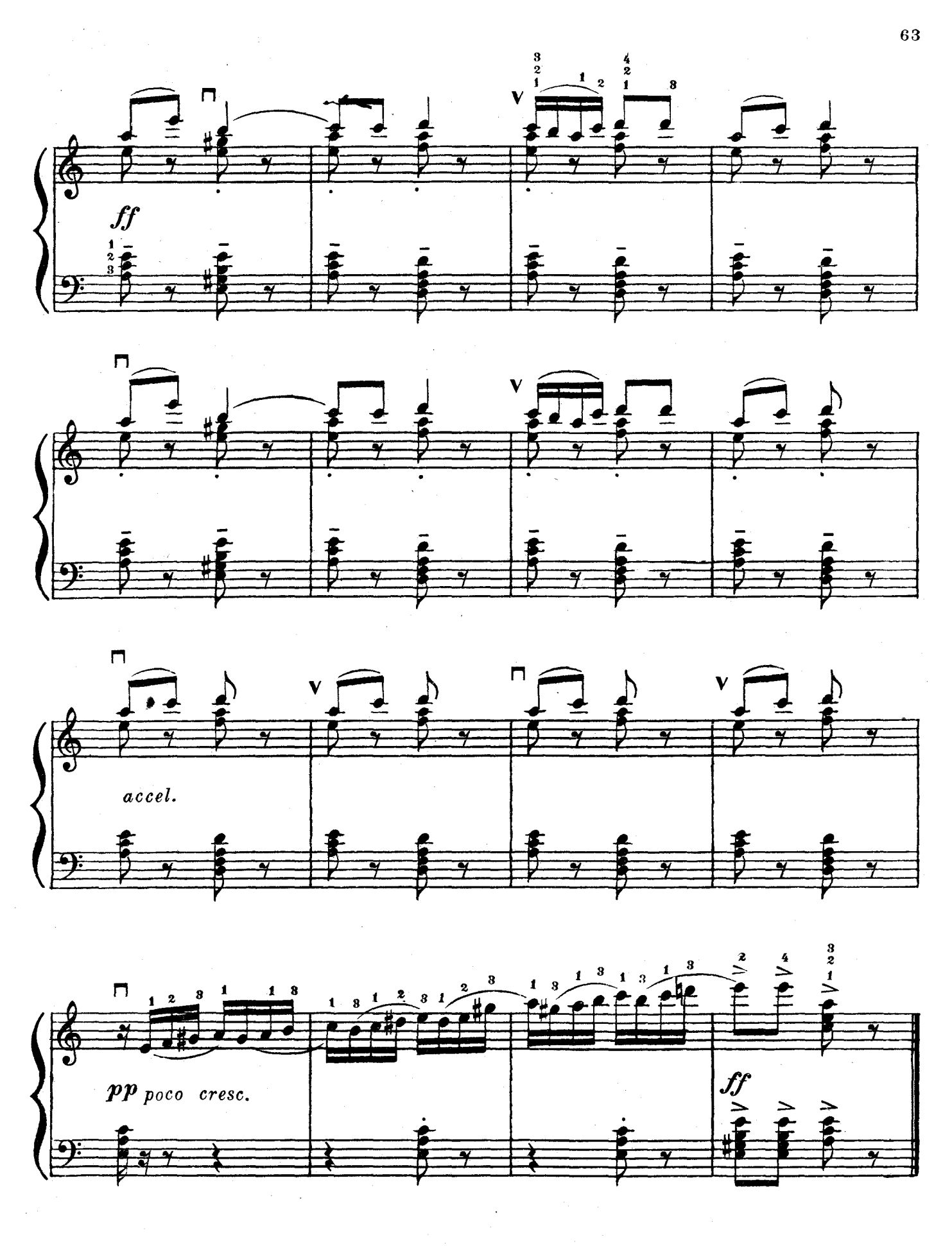

Ноты: Ale07.ru

ФАНТАЗІЯ
на російські теми

С. ЧАПКІЙ

ФАНТАЗИЯ
на русские темы

С. ЧАПКИЙ

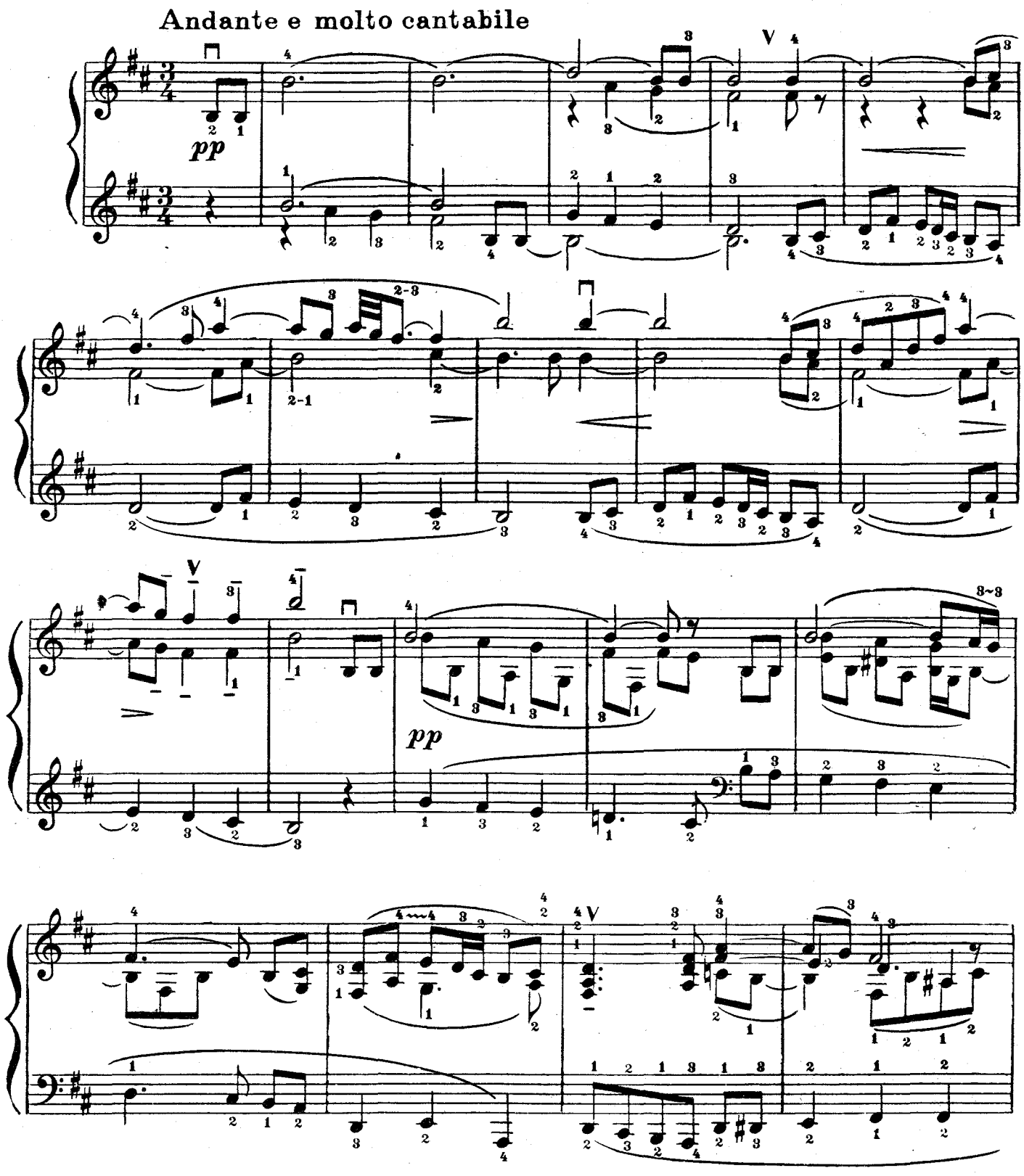

Ноты: Ale07.ru

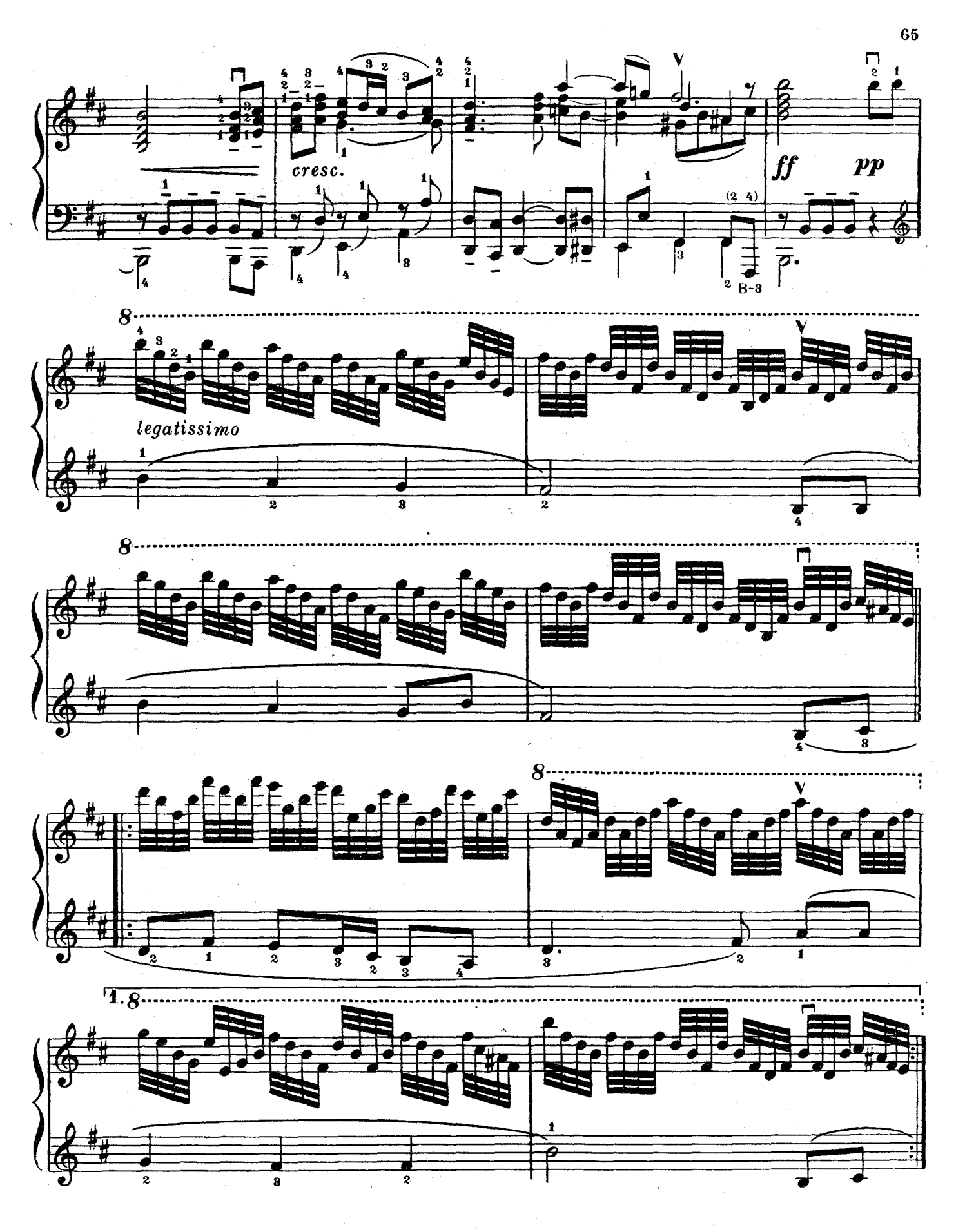

Ноты: Ale07.ru

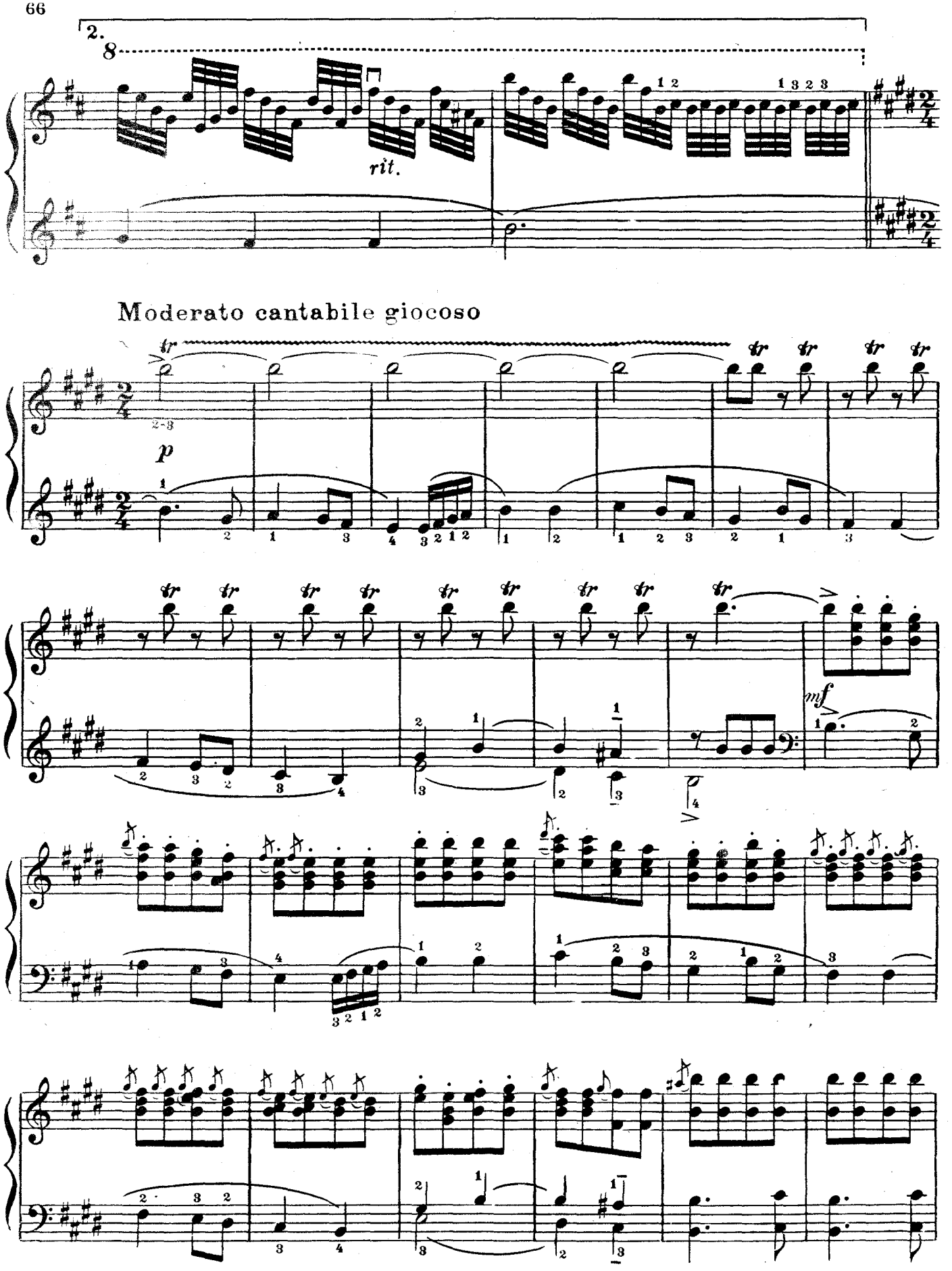

Ноты: Ale07.ru

Giocoso

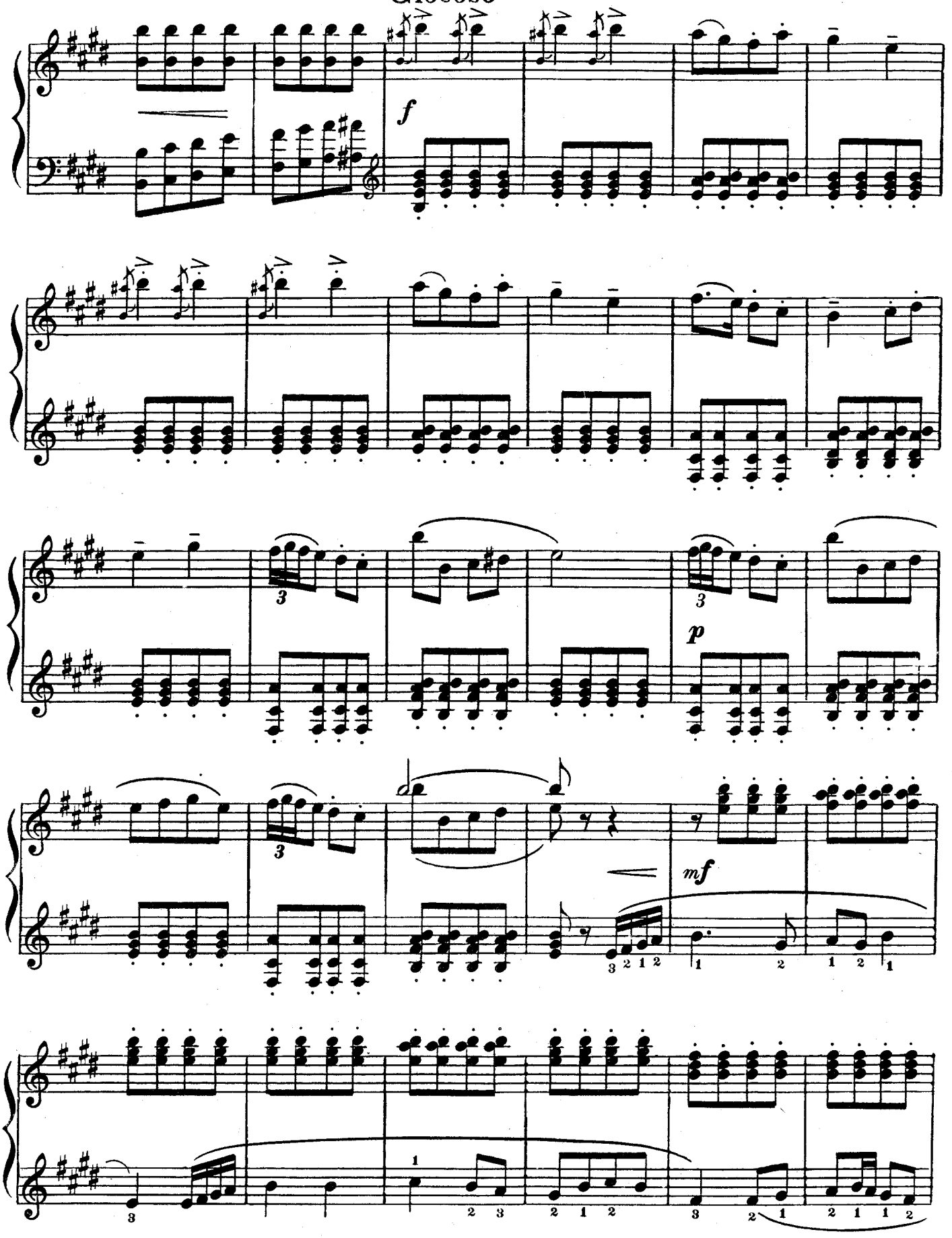

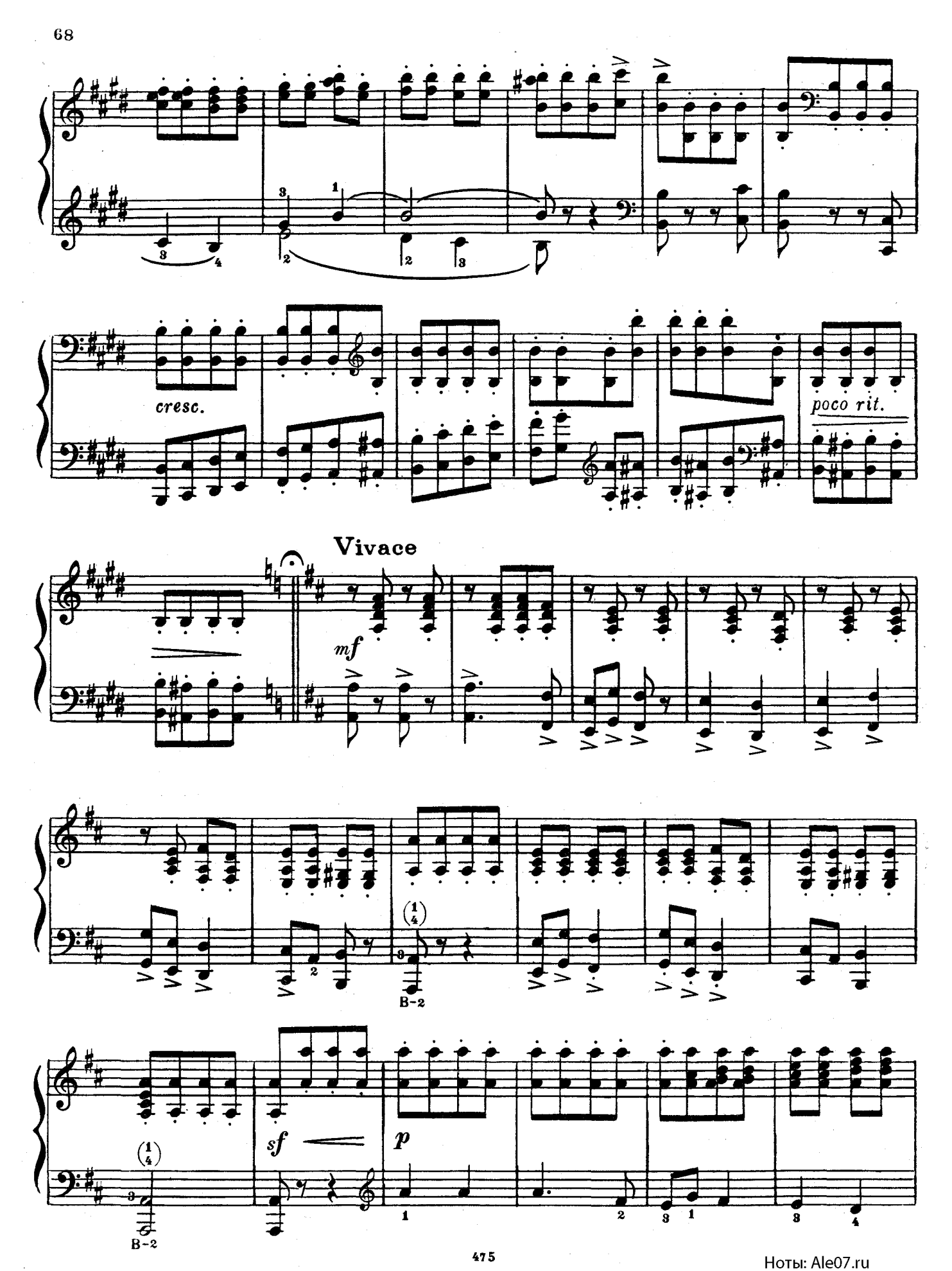

Ноты: Ale07.ru

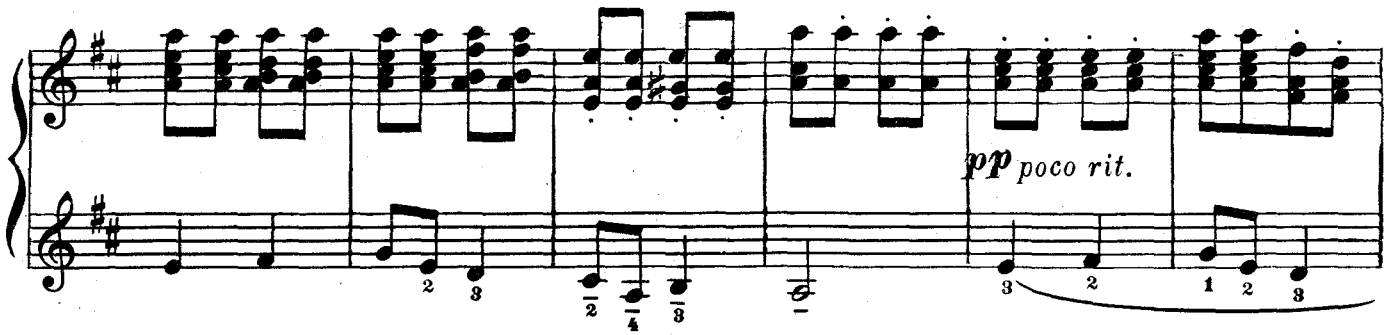

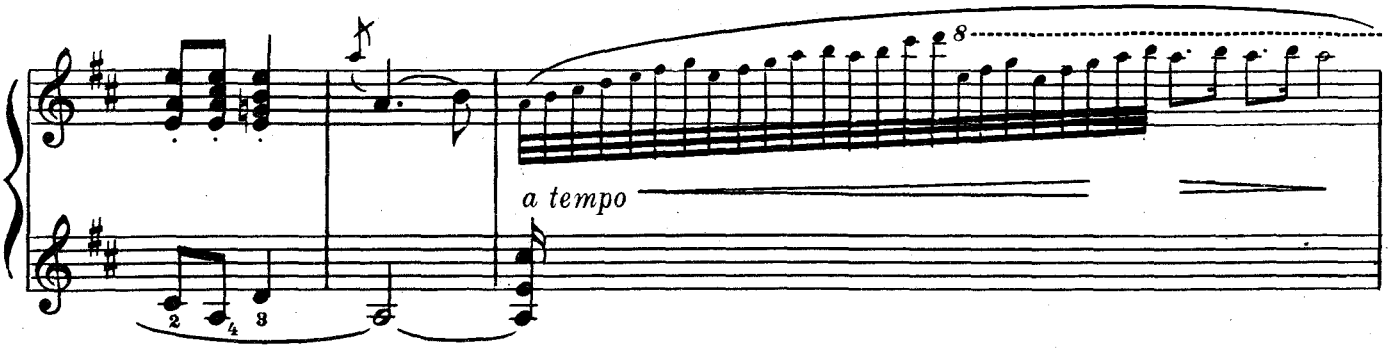

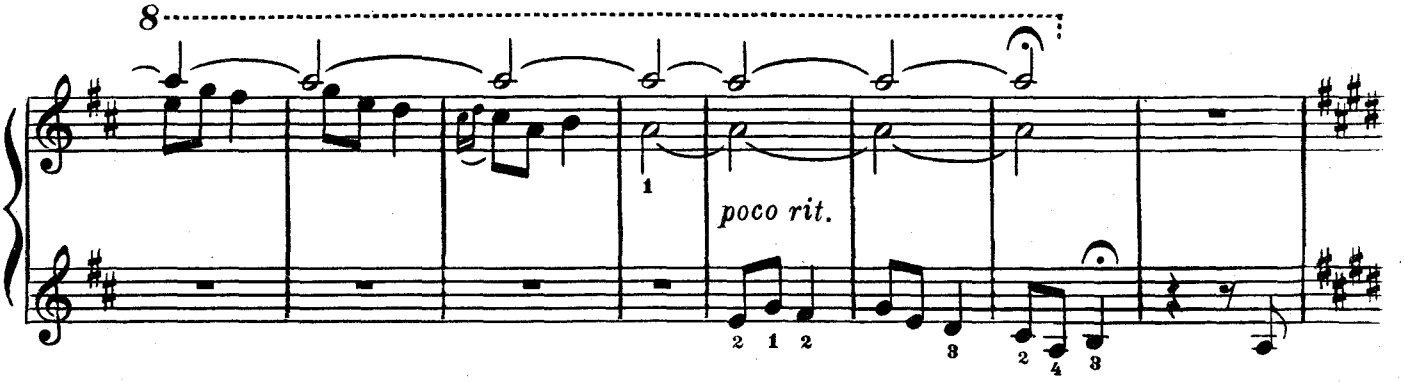

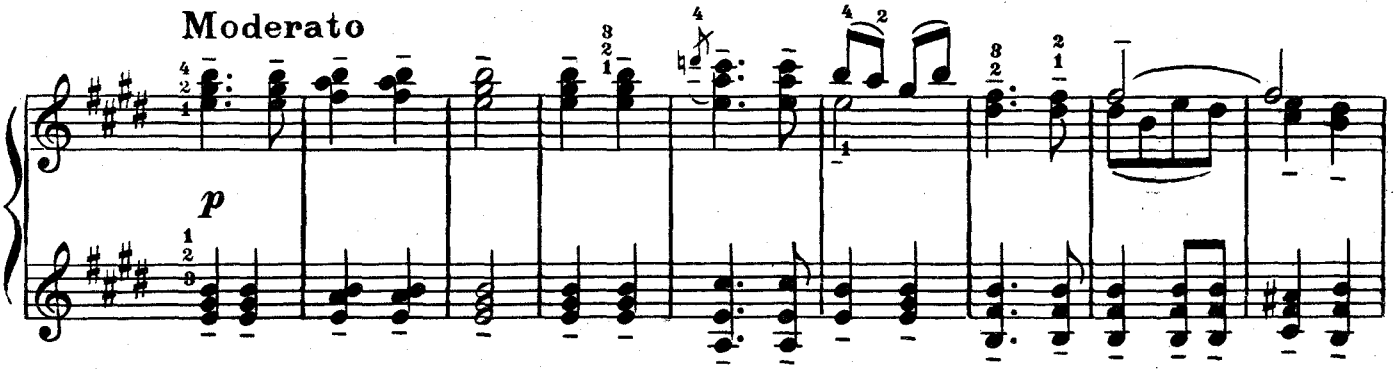

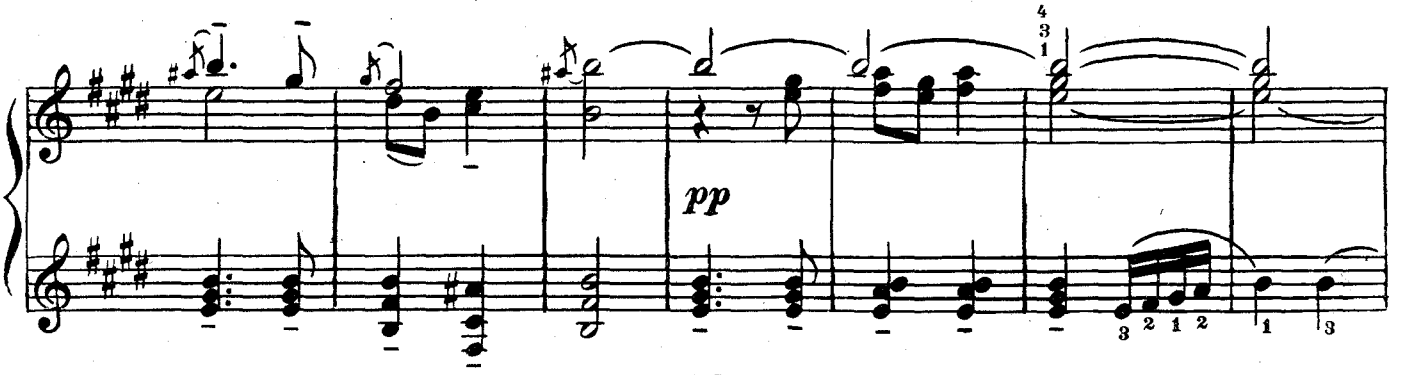

Ноты: Ale07.ru

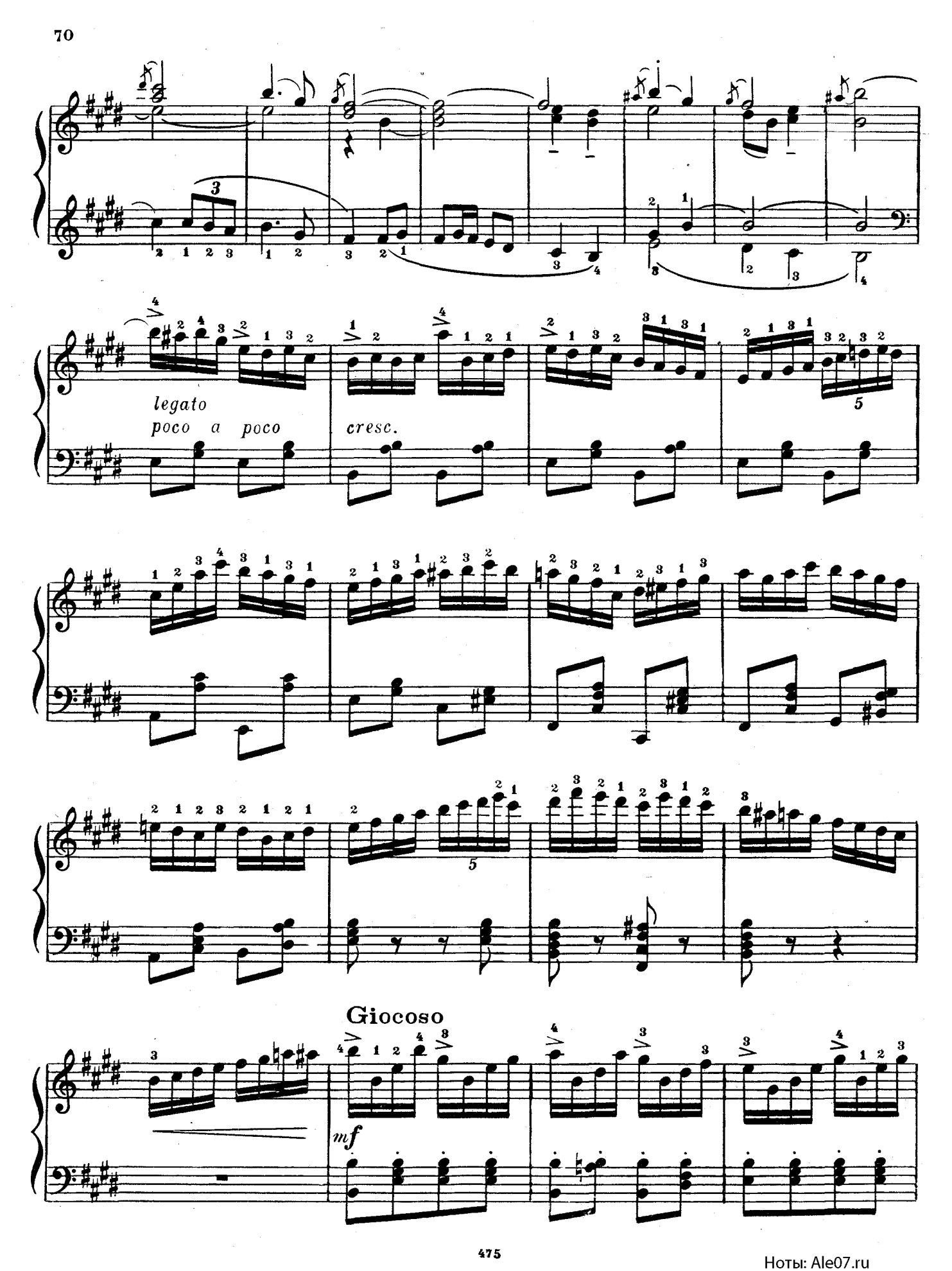

Ноты: Ale07.ru

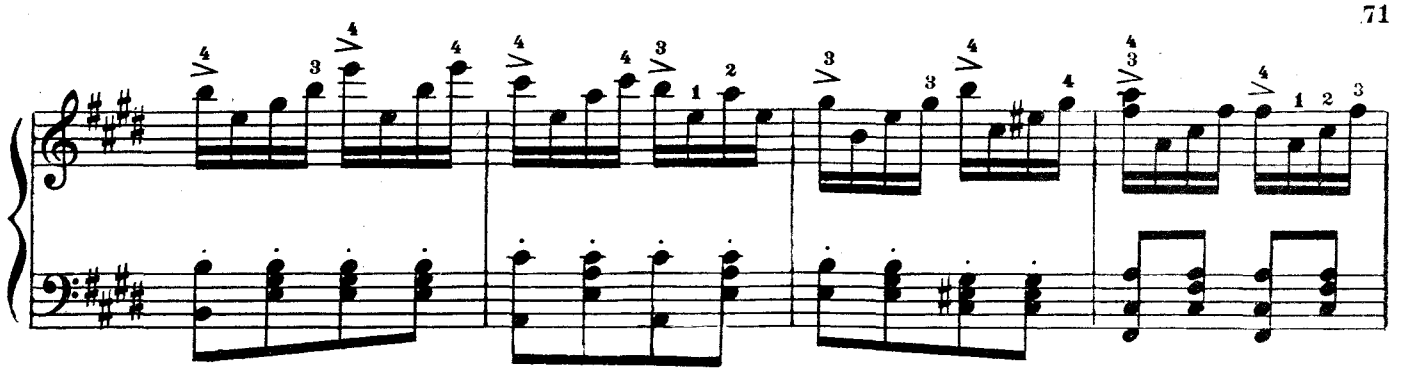

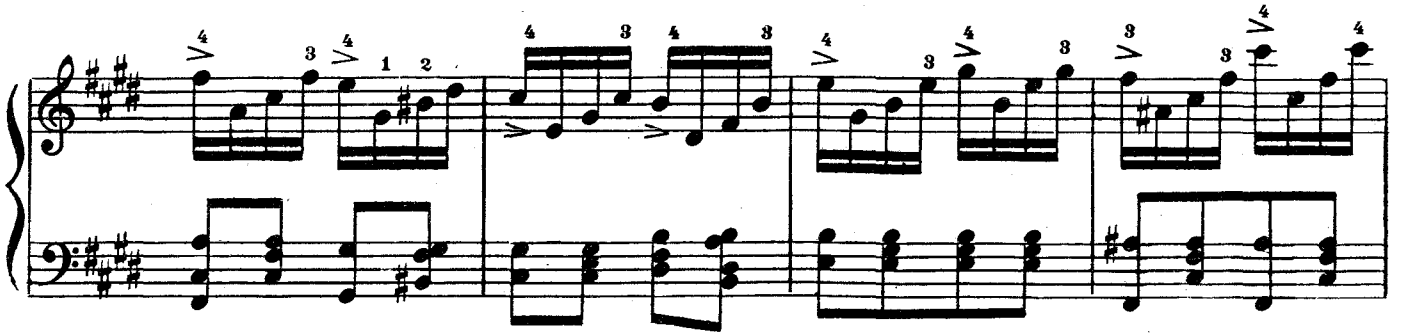

Cadenza

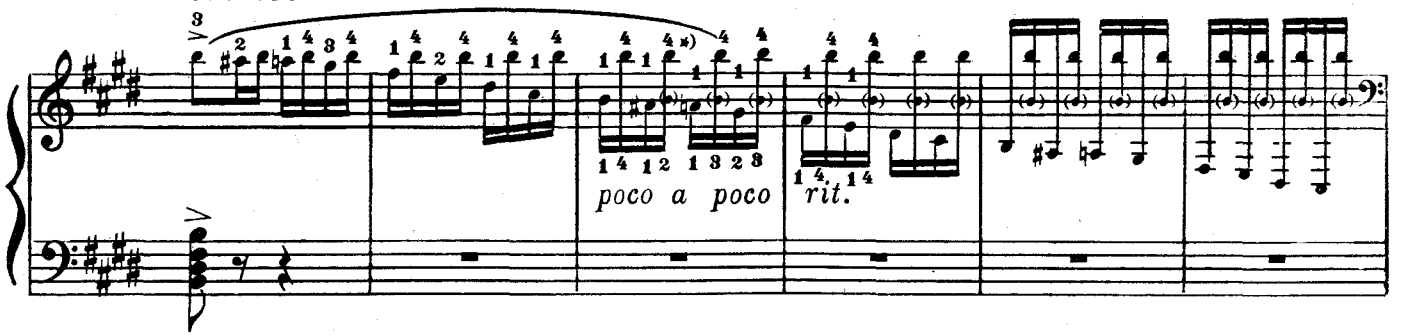

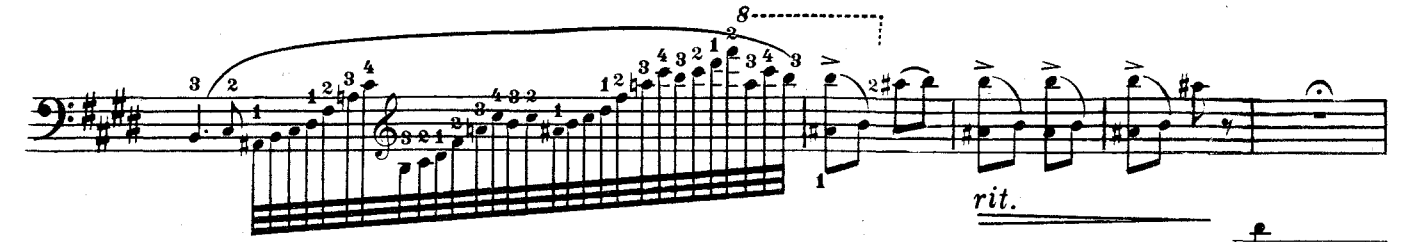

Ossia:

Allegro vivo

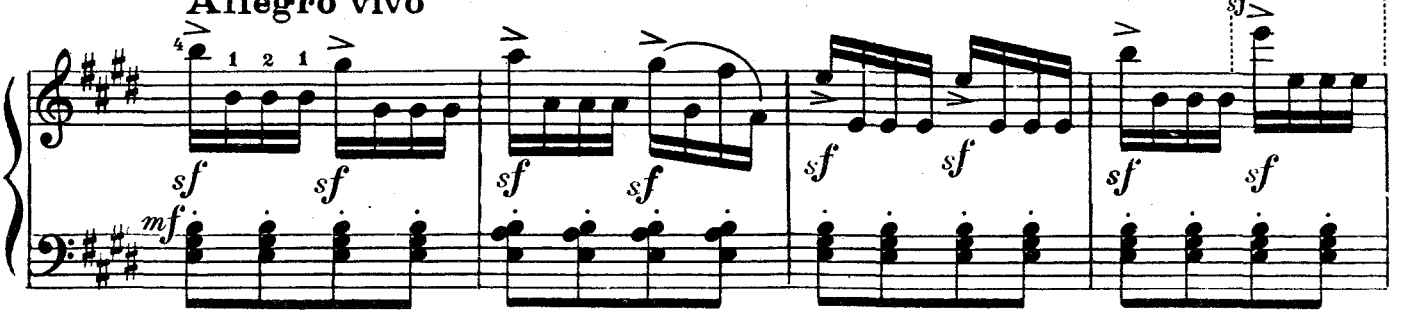

*) Маленькі ноти в дужках – полегшений варіант каденції
Мелкие ноты в скобках – облегченный вариант каденции

Ноты: Ale07.ru

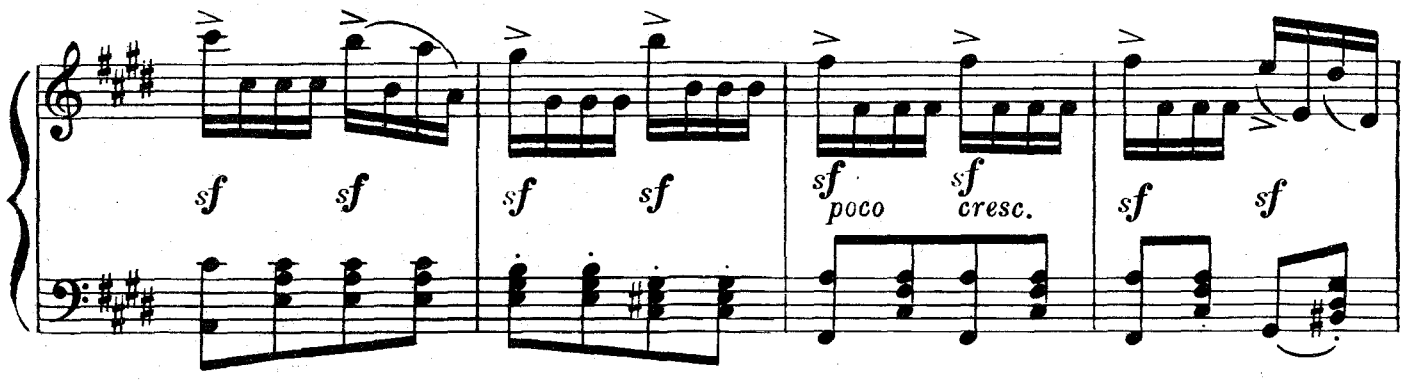

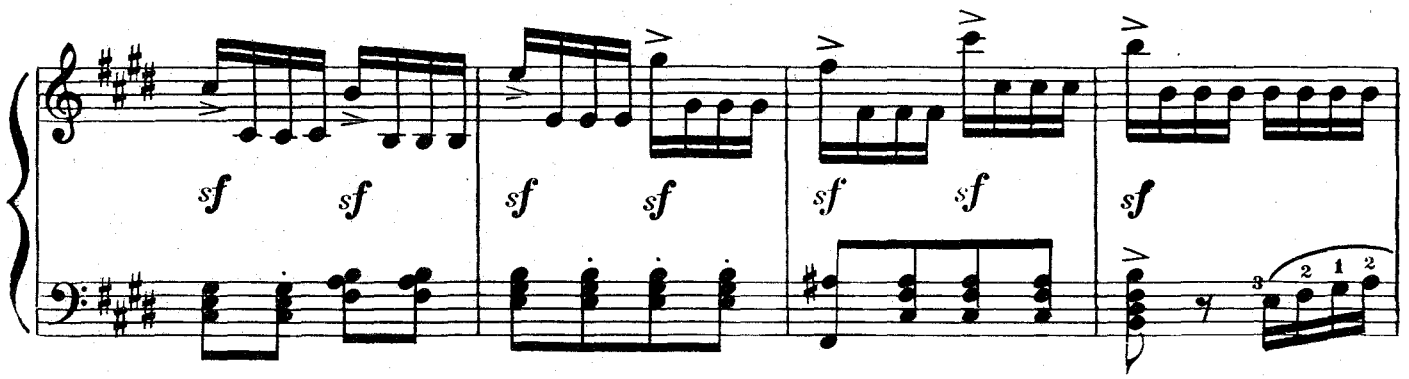

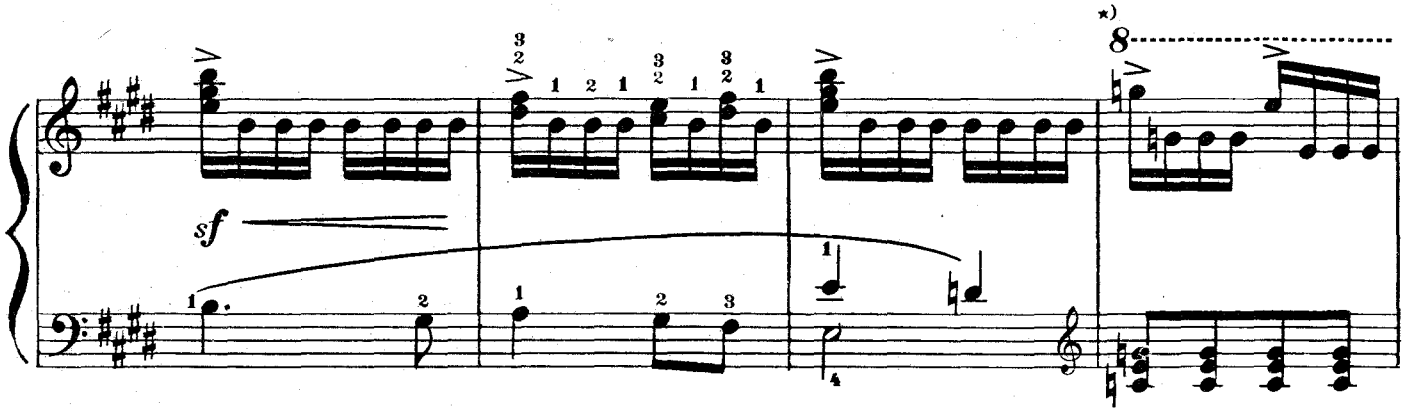

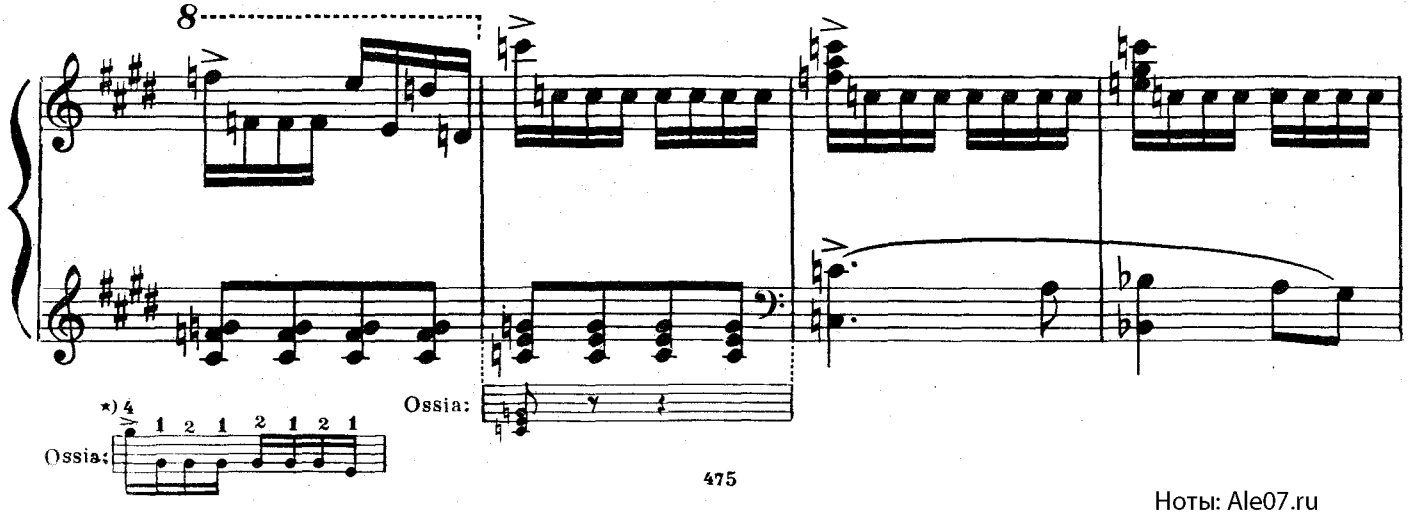

Ноты: Ale07.ru

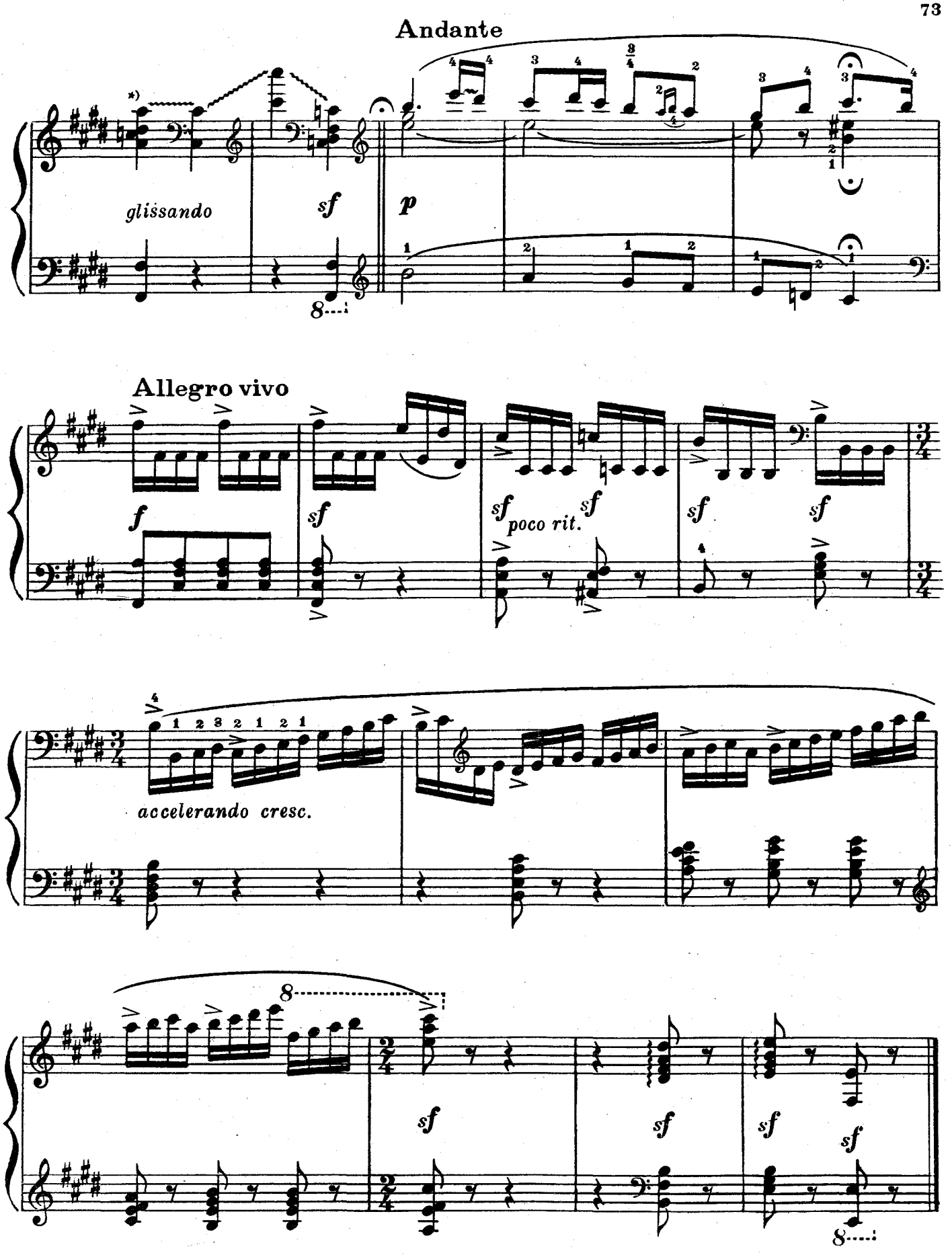

Ноты: Ale07.ru

„АХ ТЫ, ДУШЕЧКА“
Російська народна пісня

„АХ ТЫ, ДУШЕЧКА
Русская народная песня

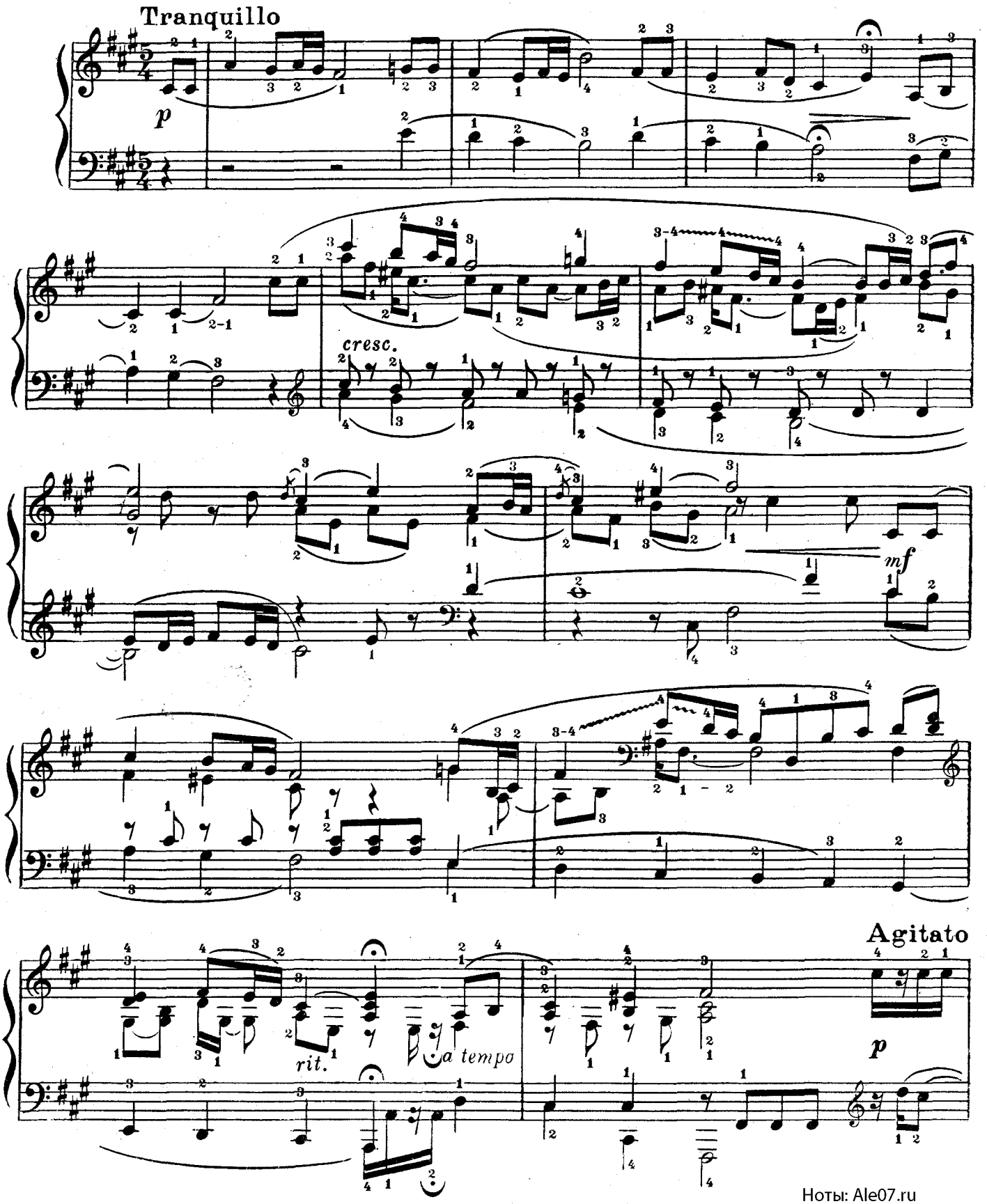

Ноты: Ale07.ru

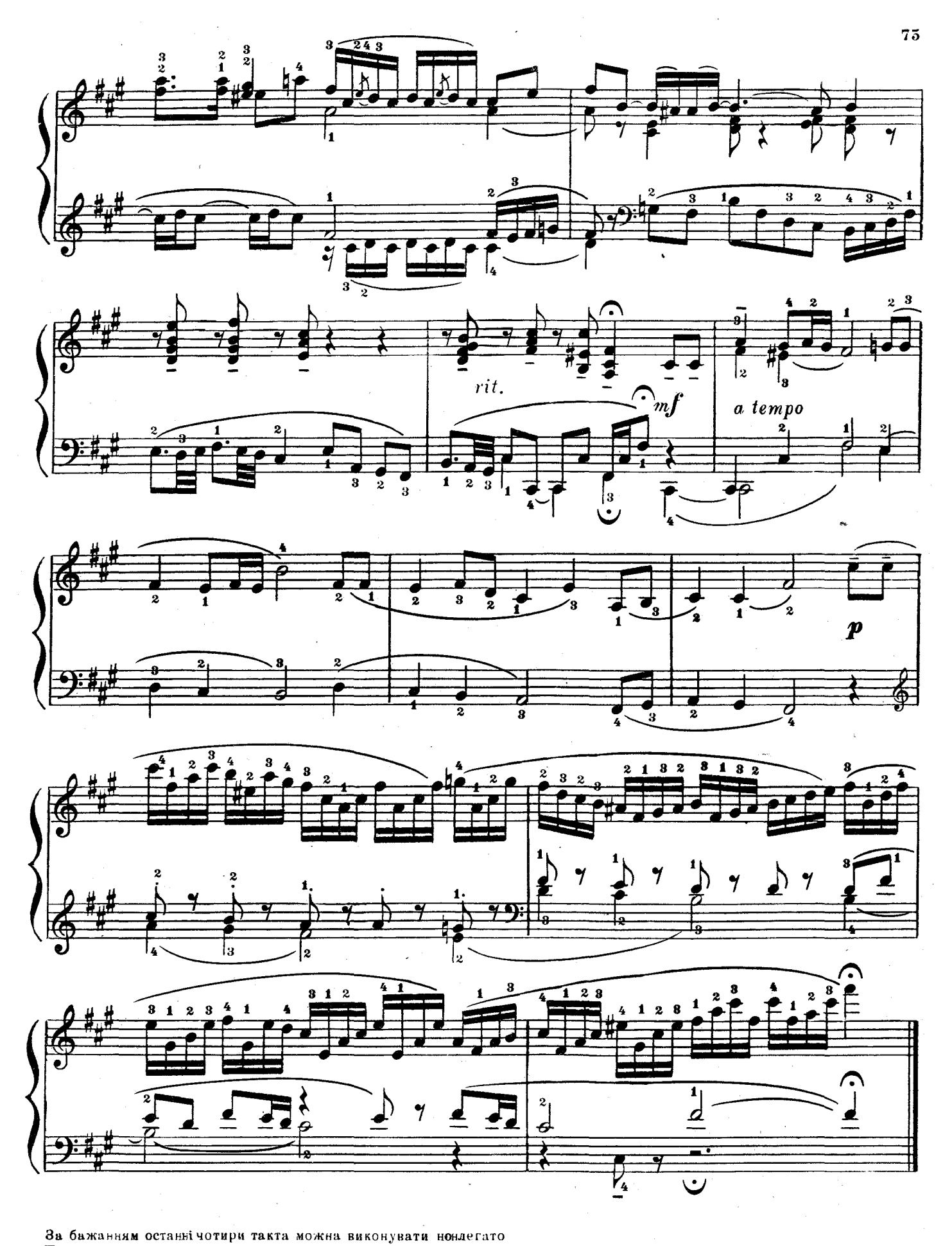

За бажанням останні чотири такта можна виконувати нонлегато
По желанию последние четыре такта можно исполнять нонлегато

Ноты: Ale07.ru

ФУГА

на тему української народної пісні
«Шумить, гуде дубрівонька»

Є. ЮЦЕВИЧ

ФУГА

на тему украинской народной песни.
«Шумить, гуде дубрівонька»

Е. ЮЦЕВИЧ

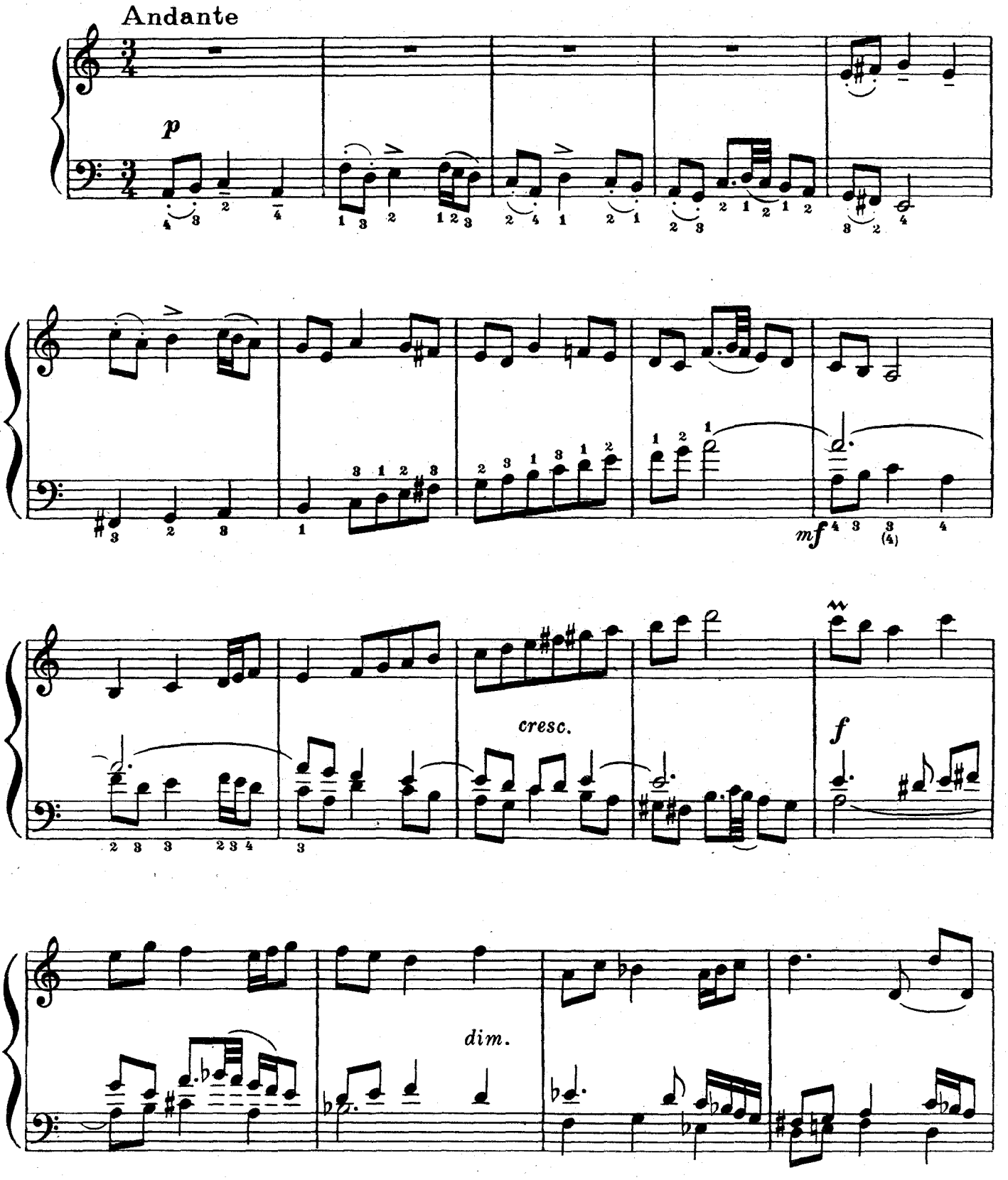

Ноты: Ale07.ru

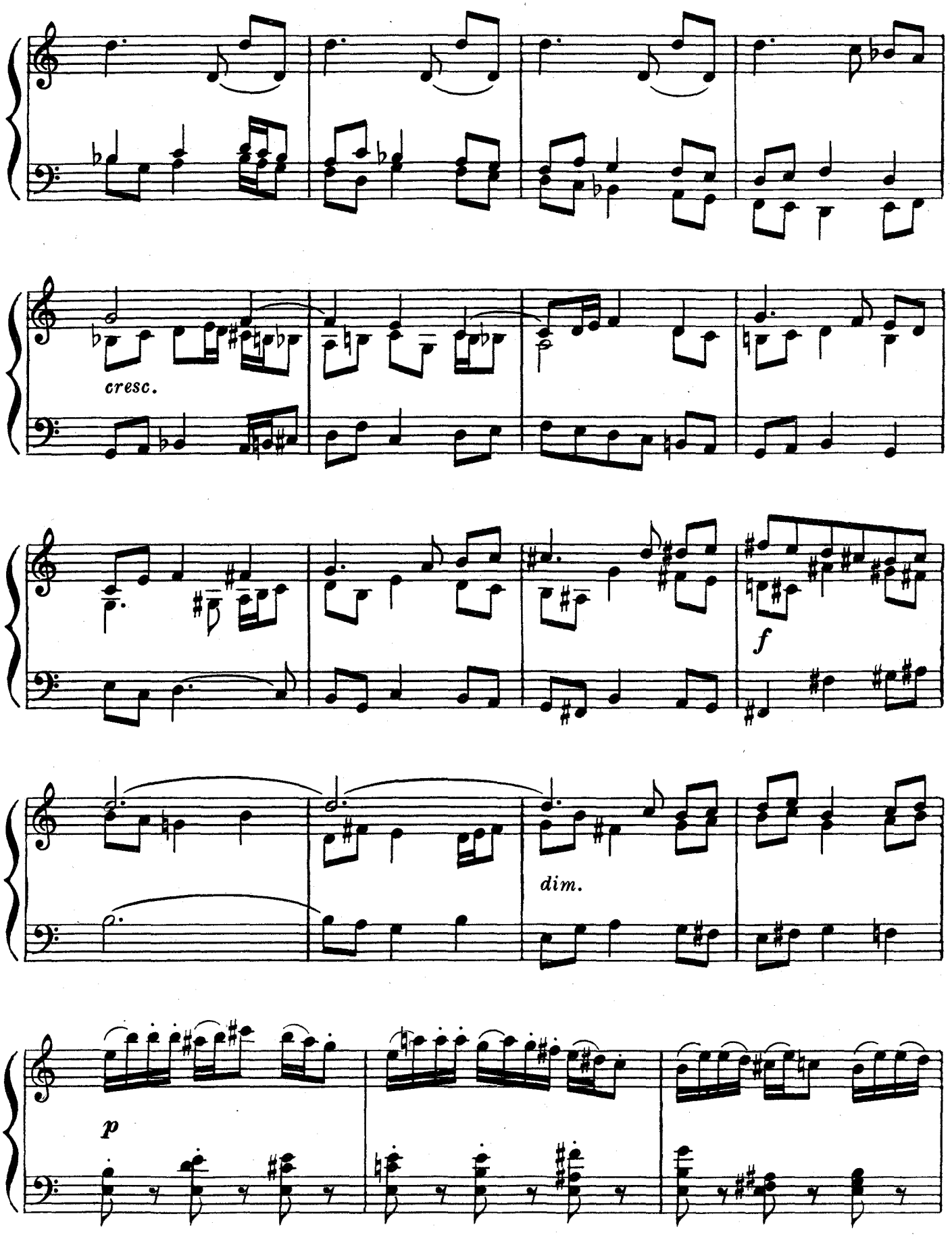

Ноты: Ale07.ru

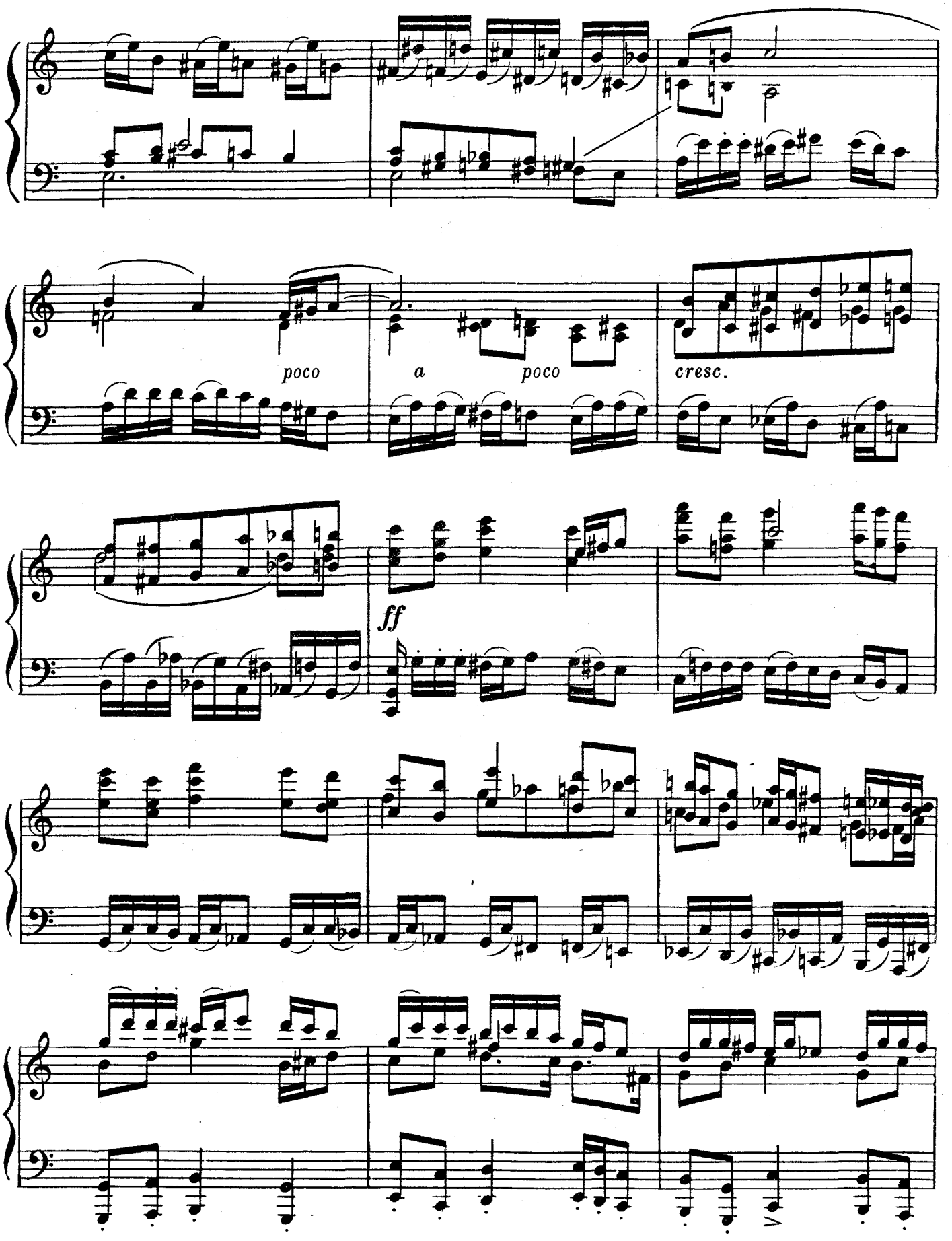

Ноты: Ale07.ru

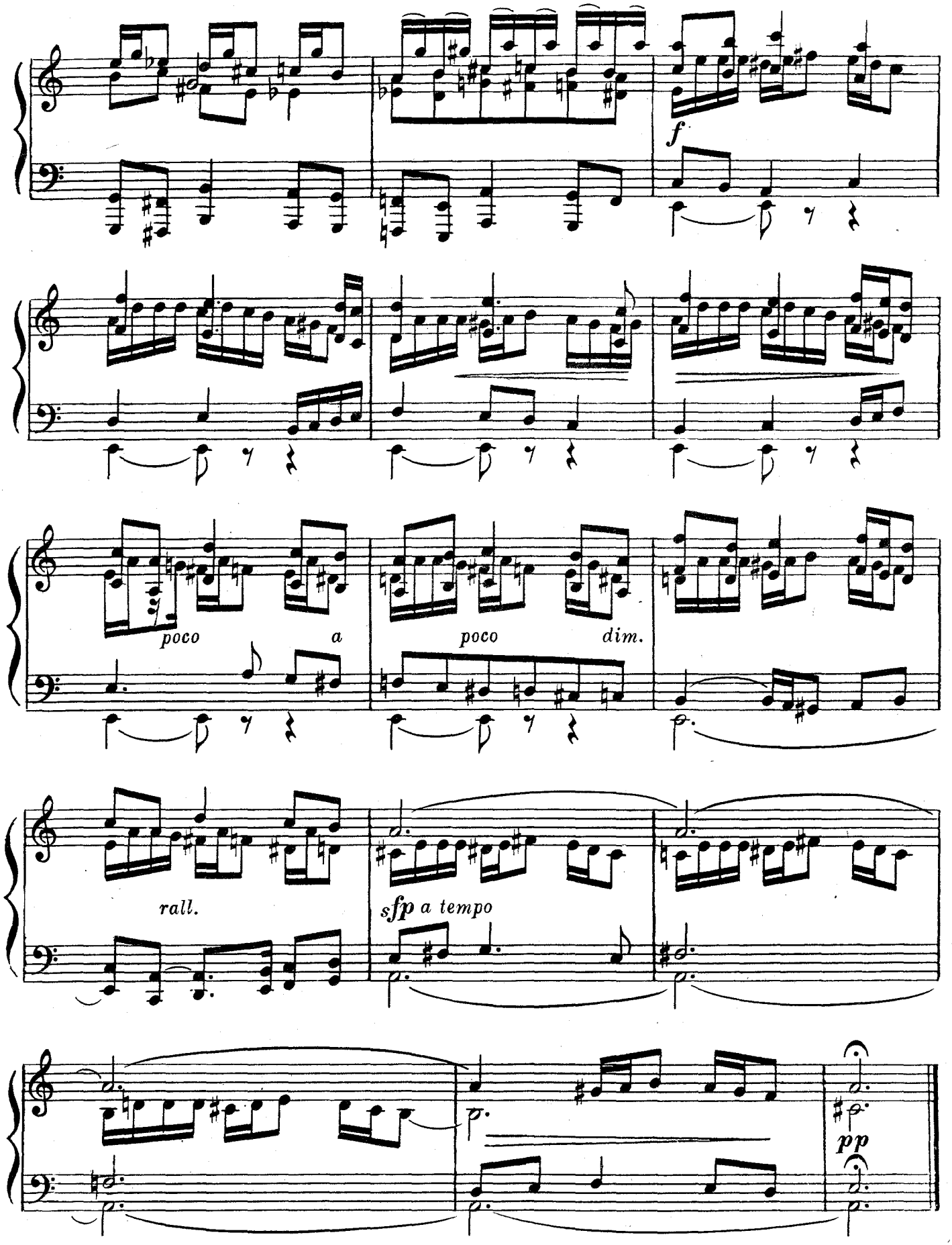

Ноты: Ale07.ru

ПЕРЕПІЛОЧКА
Білоруська народна пісня

За обробкою А. ЕШПАЯ

ПЕРЕПЁЛОЧКА
Белорусская народная песня

По обработке А. ЭШПАЯ

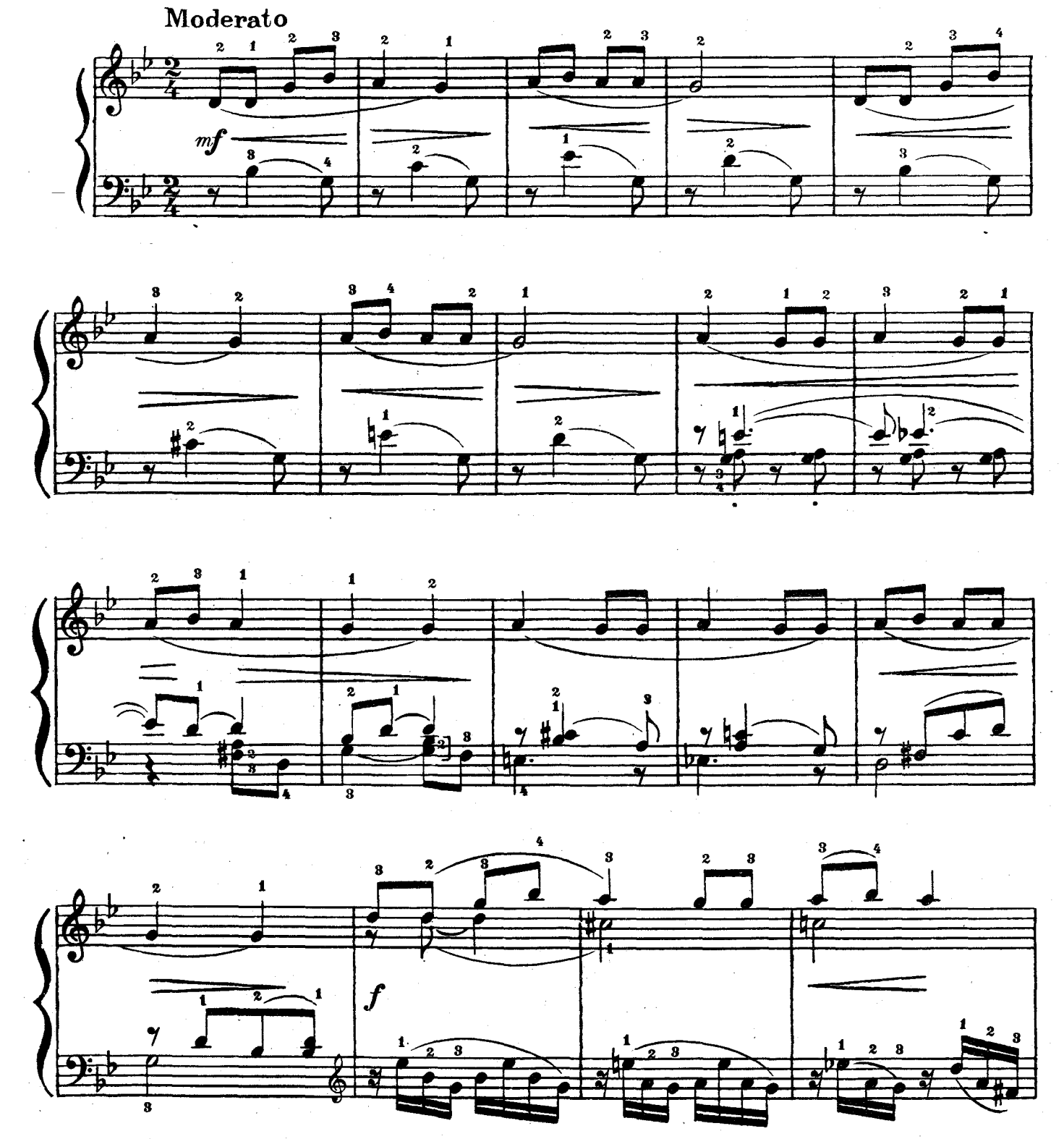

Ноты: Ale07.ru

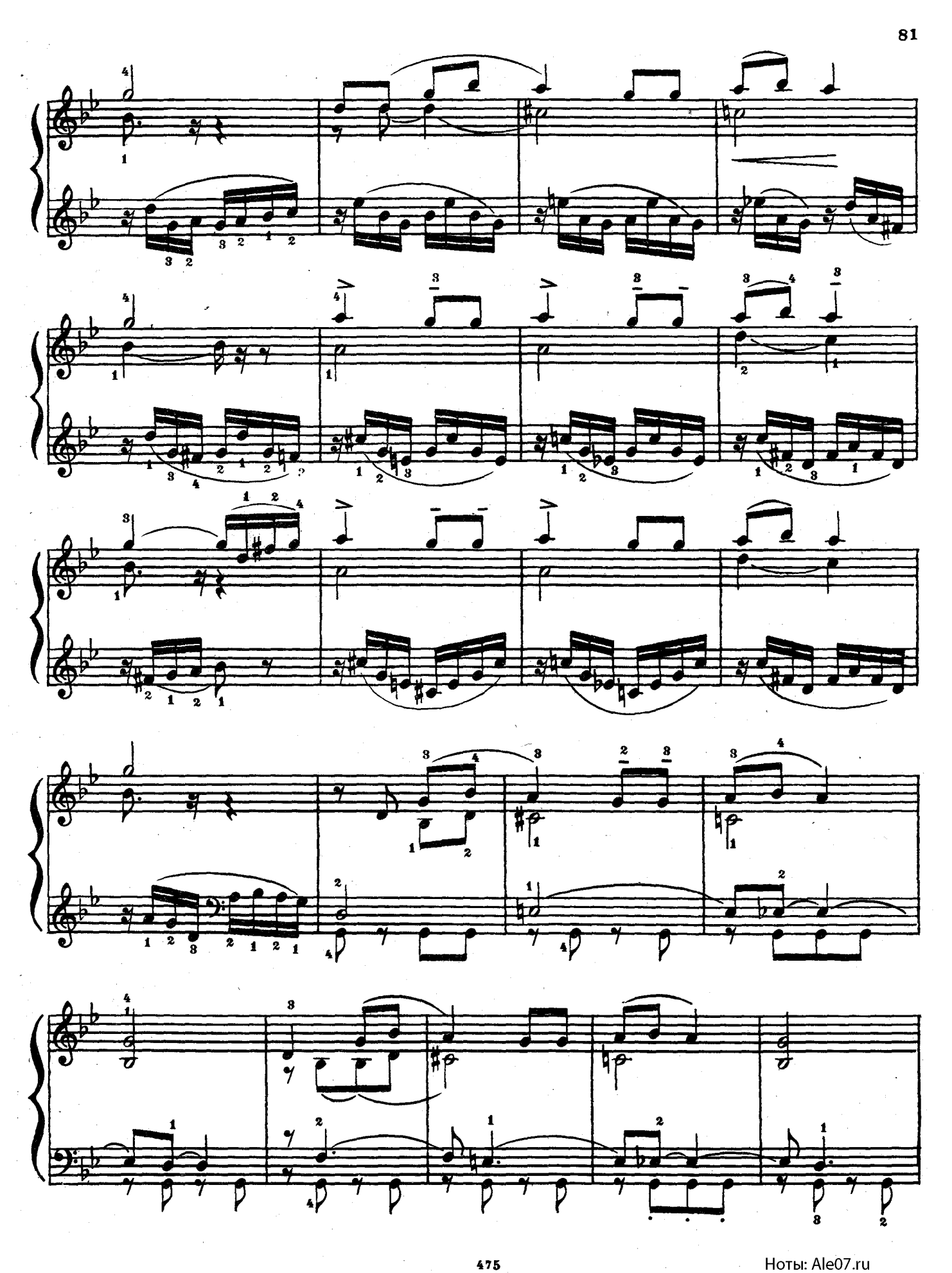

Ноты: Ale07.ru

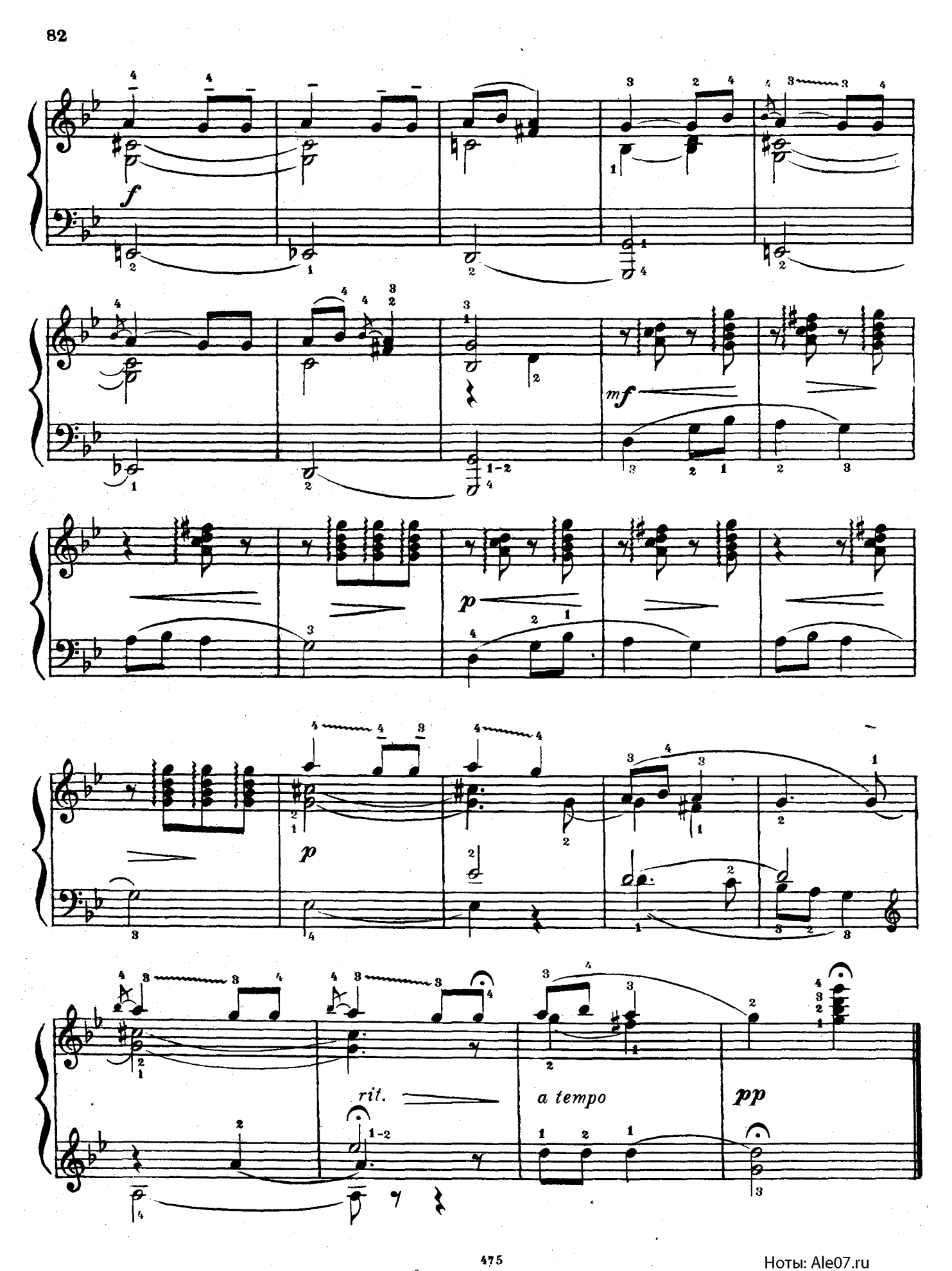

Ноты: Ale07.ru

ВАРІАЦІЇ
на словацьку тему

С. ЧАПКІЙ

ВАРИАЦИИ
на словацкую тему

С. ЧАПКИЙ

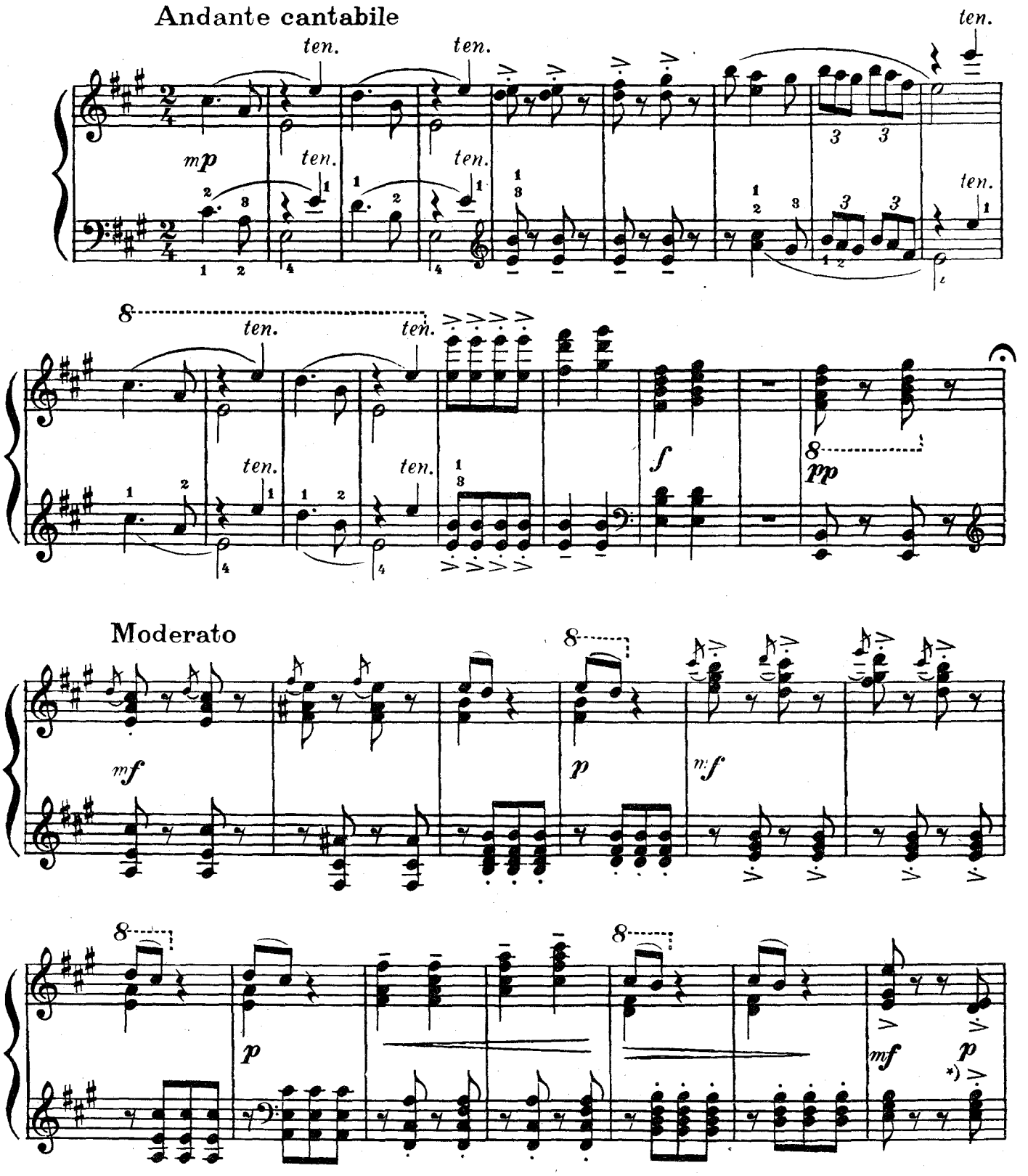

*) ≻ стаккато міхом
стаккато мехом

Ноты: Ale07.ru

Moderato con moto

p

mf

rit.

a tempo

f *p*

Ноты: Ale07.ru

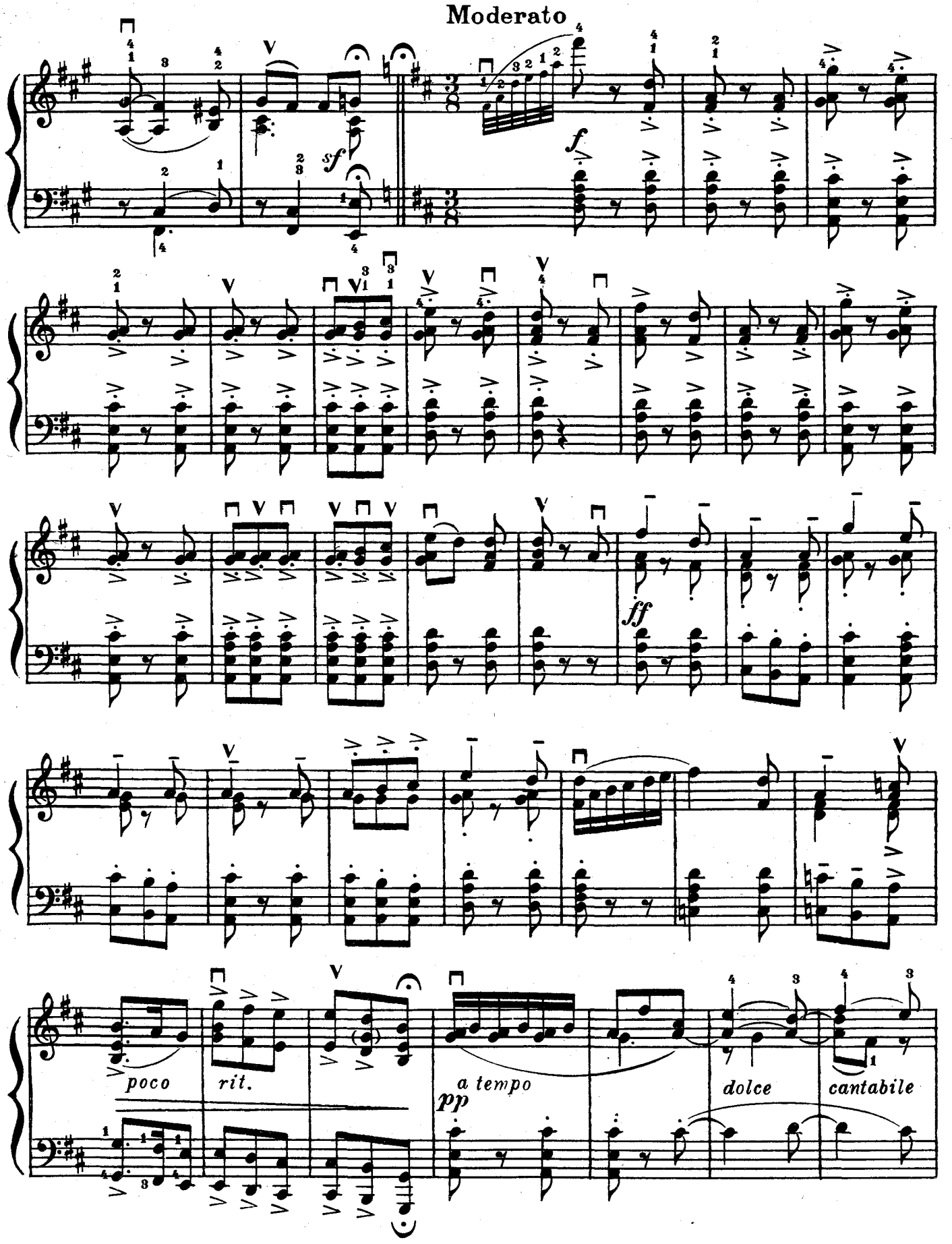

Ноты: Ale07.ru

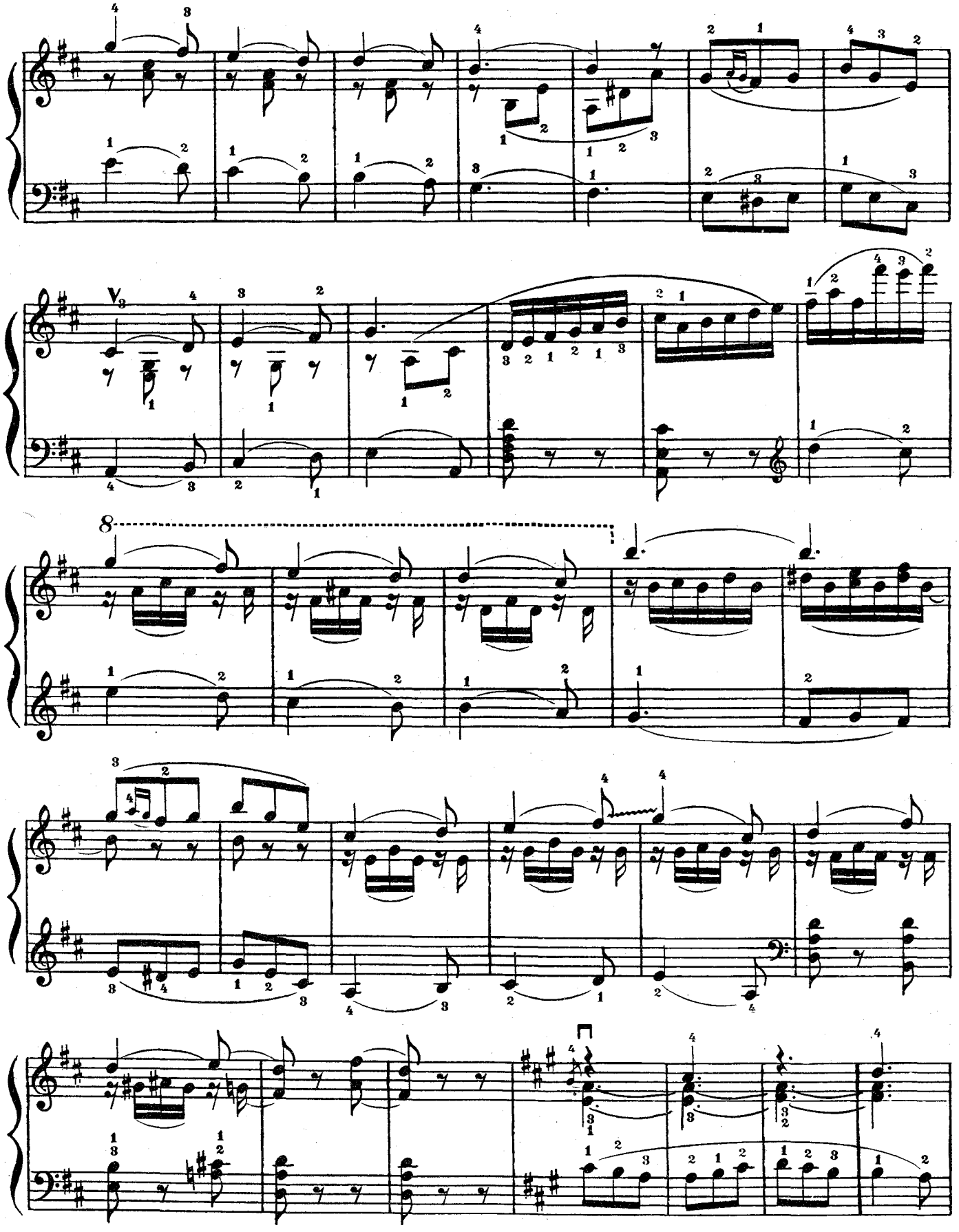

Ноты: Ale07.ru

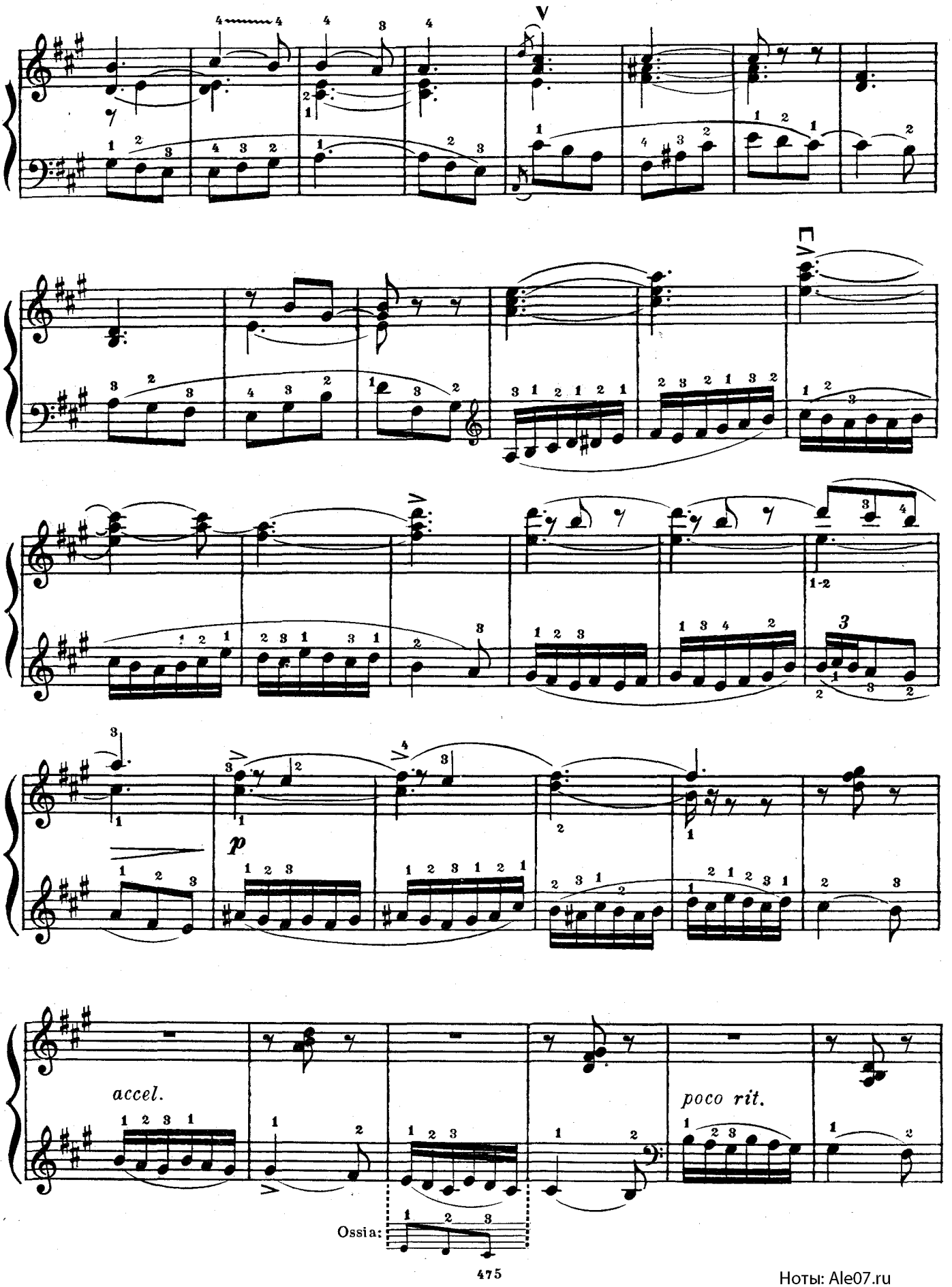

Ноты: Ale07.ru

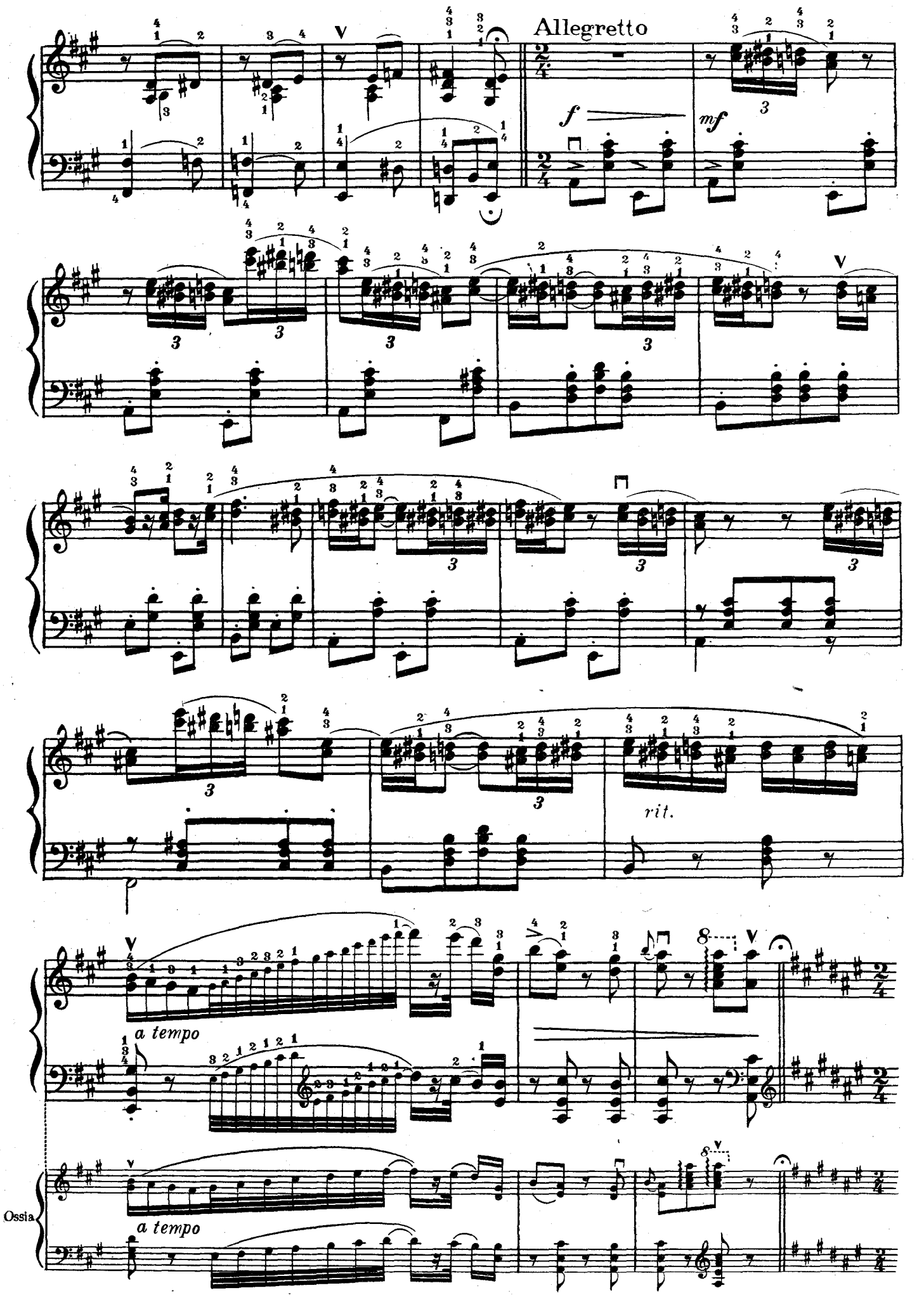
Allegretto
f
mf
rit.
a tempo
Ossia
a tempo

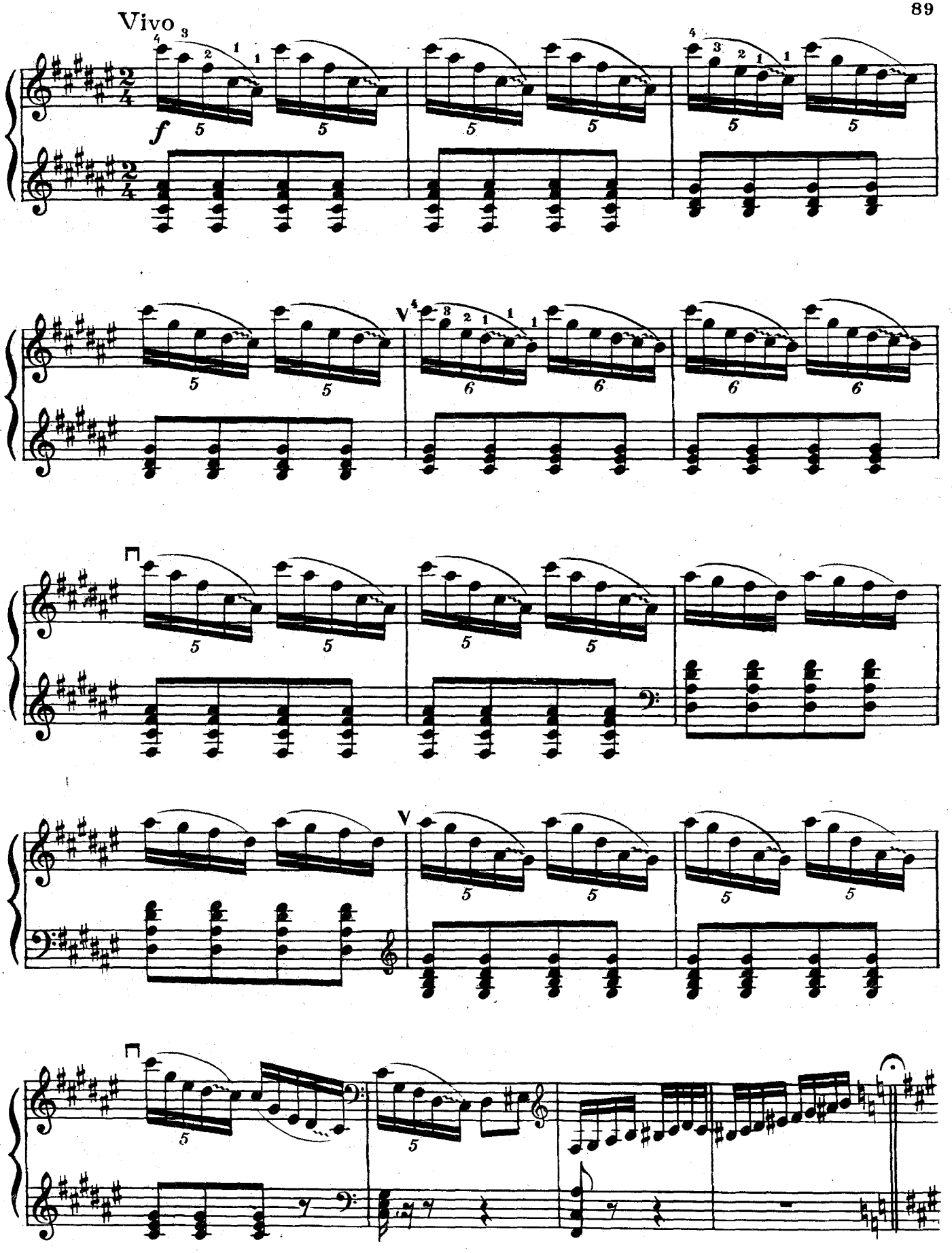

Ноты: Ale07.ru

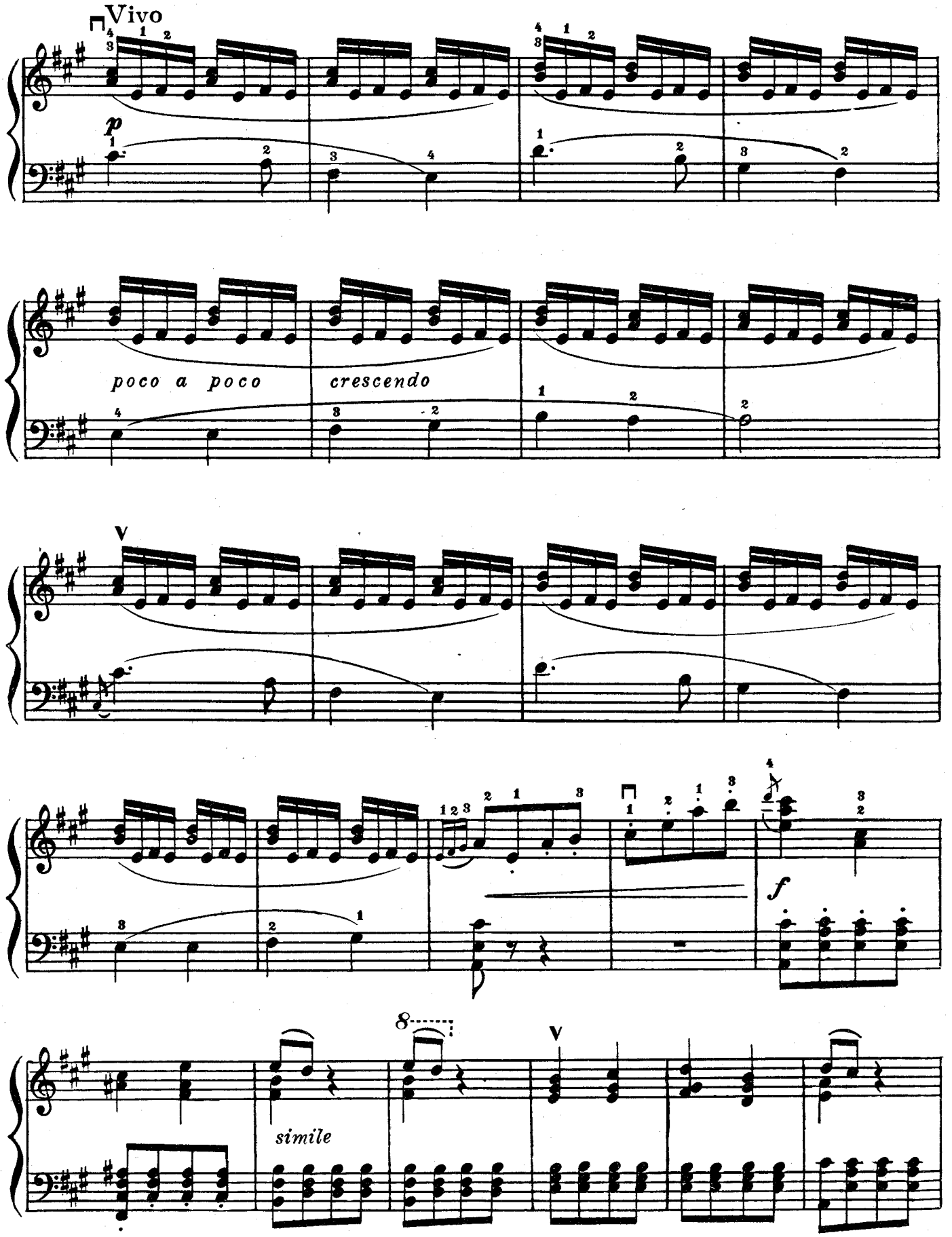

Ноты: Ale07.ru

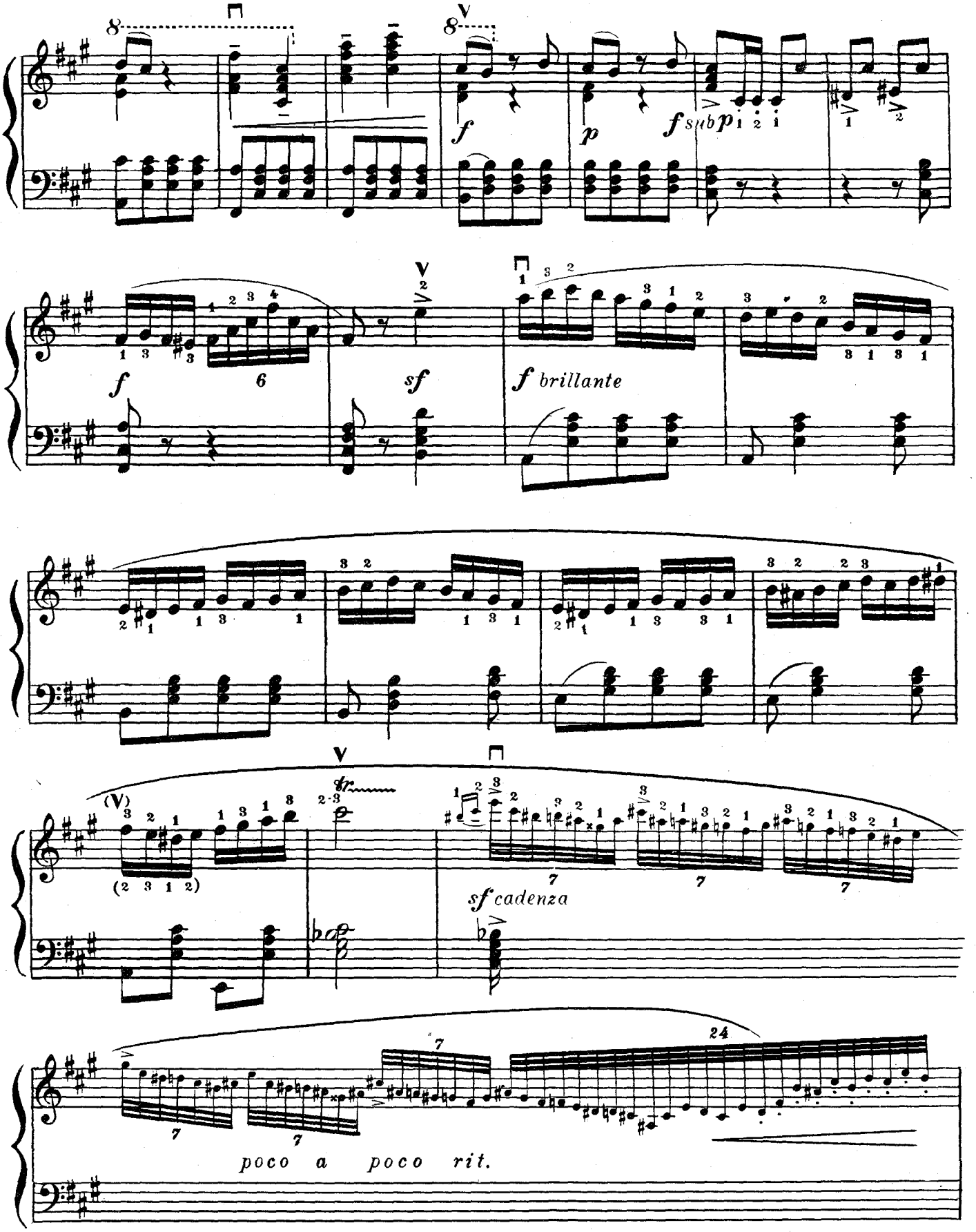

Ноты: Ale07.ru

Allegro molto

f *poco*

rit.

sf *sf*

pp *poco a poco* *cresc.*

f

f

poco rit.

Risoluto

f *a tempo*

p *cresc.*

sf *sf* *sf* *sf* *ff*

Ноты: Ale07.ru

ЗМІСТ

Стор

Д. Бортнянський. Соната 5
М. Глінка. Мазурка 11
М. Лисенко. Листок з альбома 13
В. Моцарт. Менует 15
Ф. Шуберт. Бджілка. Переклад Г. Тишкевича 21
Н. Паганіні. Варіації. Переклад Г. Тишкевича 25
Р. Шуман. Значна подія 31
Ф. Шопен. Прелюд № 20 31
Ф. Шопен. Прелюд № 7 32
Варіації на тему російської народної пісні «Во поле береза стояла». Обробка А. Суркова 33
Є. Юцевич. Варіації на тему української народної пісні «Ой не було так нікому» 37
Українська полька 44
К. Мясков. Експромт 48
Г. Гембера. Менует 56

П'єси для виборного баяна

П. Чайковський. Російський танець 59
С. Чапкій. Фантазія на російські теми 64
«Ах ты, душечка». Російська народна пісня 74
Є. Юцевич. Фуга на тему української народної пісні «Шумить, гуде дубрівонька» 76
«Перепілочка». Білоруська народна пісня. За обробкою А. Ешпая . 80
С. Чапкій. Варіації на словацьку тему 83

СОДЕРЖАНИЕ

Стр.

Д. Бортнянский. Соната 5
М. Глинка. Мазурка 11
Н. Лысенко. Листок из альбома 13
В. Моцарт. Менуэт 15
Ф. Шуберт. Пчёлка. Переложение Г. Тышкевича 21
Н. Паганини. Вариации. Переложение Г. Тышкевича . . . 25
Р. Шуман. Значительное событие 31
Ф. Шопен. Прелюд № 20 31
Ф. Шопен. Прелюд № 7 32
Вариации на тему русской народной песни «Во поле береза стояла. Обработка А. Суркова 33
Е. Юцевич. Вариации на тему украинской народной песни «Ой не було так нікому» 37
Украинская полька 44
К. Мясков. Экспромт 48
Г. Гембера. Менуэт 56

Пьесы для выборного баяна

П. Чайковский. Русская пляска 59
С. Чапкий. Фантазия на русские темы 64
«Ах ты, душечка». Русская народная песня 74
Е. Юцевич. Фуга на тему украинской народной песни «Шумить, гуде дубрівонька» 76
«Перепёлочка». Белорусская народная песня. По обработке А. Эшпая 80
С. Чапкий. Вариации на словацкую тему 83

Художник *В. Тернавський*
Редактори *Г. Гембера, А. Лазаренко*
Технічний редактор *Т. Олексієнко*
Коректор *Н. Косякова*

Составитель
Чапкий Степан Григорьевич
АЛЬБОМ БАЯНИСТА
Выпуск третий
(На украинском и русском языках)

Підписано до друку 22/X 1961 р. з плівок, виготовлених фабрикою офсетного друку. Здано на виробництво 30/VII 1960 р. Папір 60 × 90 1/8.— 6 пап. арк = = 12 фізич. друк. арк.= 12 умовн. друк. арк. Тираж 20 000. Зам. 786.

Ф-ка кольорового друку Головполіграфвидаву Міністерства культури УРСР. Київ, вул. О. Довженка, 3.